Catalogo prodotti

Giugno 2016

Edilizia professionale







SIGMA COATINGS

Sigma. Il tuo risultato vale.

PPG

Sigma.
Il tuo risultato vale.



Le origini di Sigma si rintracciano ad una data eccezionalmente lontana per una marca che rappresenta oggi una delle punte avanzate della ricerca e dell'innovazione nel campo del colore.

È infatti il 1722, quando la prima attività riconducibile all'odierna industria può essere individuata nei Paesi Bassi, terra di grandi pittori.

L'unicità di Sigma risiede sopratutto nell'aver investito risorse, economiche e umane, nel progresso tecnologico dei suoi prodotti. Con un'attenzione continua alle esigenze dei professionisti del colore Sigma continua a migliorare.

Monitoraggio delle nuove tendenze, sempre più attenzione al risultato estetico, nuovi smalti in grado di unire brillantezza e resistenza: sono solo alcune delle novità con le quali Sigma si conferma come il partner più attivo per il professionista.

All'avanguardia in ogni categoria di prodotto

Sigma Coatings è da sempre sinonimo di innovazione. Per ogni fase del suo lavoro il professionista sa che esiste una soluzione in grado di innalzarne il valore.









Tecnologia LTA+

La nuova resistenza del colore.
Dopo la rivoluzione del componente brevettato LTA con LTA+, Sigma porta gli smalti a un nuovo livello di bellezza estetica e resistenza nel tempo. La capacità di impedire la penetrazione dell'unto delle mani e dello sporco, ottenuta grazie alla Lipophobic Technology for Acrylics+, garantisce facilità di applicazione, facilità nella pulizia e grande durata del risultato estetico nel tempo.

Tecnologia NPS

Le dimensioni fanno la differenza. L'esclusivo brevetto NPS (Nanometric Painting System) utilizza cariche di silice con una granulometria nell'ordine di grandezza del nanometro (misura equivalente ad un miliardesimo di metro) per ottenere prestazioni irraggiungibili da pitture tradizionali. Il risultato: finiture autopulenti come SigmaSoltec SelfClean che proteggono le facciate dallo smog.

Fotocatalisi

Un principio naturale nella lotta all'inquinamento. I laboratori PPG sono stati tra i primi al mondo a presentare pitture capaci di convertire gli agenti inquinanti presenti nell'atmosfera in sostanze innocue, sfruttando le reazioni chimiche innescate da particolari nanoparticelle presenti nelle pitture, sotto l'azione dei raggi solari. Il risultato: la finitura Sigmasoltec Redunox migliora la qualità dell'aria.

Argento: Immunizzante Naturale

Effetto sanificante permanente. A differenza di molte pitture che utilizzano agenti chimici per uccidere i germi e la cui efficacia è limitata nel tempo, Sigmaresist Immun Matt sfrutta l'innovativa tecnologia che utilizza le proprietà dell'argento, antibatterico naturale, per esercitare una protezione attiva e duratura nel tempo contro la formazione di muffe, funghi e microrganismi dannosi per la salute umana.

Dust Proof Technology

Le pareti ingrigite sono un lontano ricordo. Grazie all'esclusiva tecnologia Dust Proof Technology, Sigmapearl Plafond non ha presa di sporco, impedisce alla polvere di penetrare nel film di pittura. Il risultato è pulizia e protezione per tutte le pareti nel tempo, e soprattutto per i soffitti.

Nuovi colori per spazi più belli, vivibili e accoglienti.



SIGMATINT
ABSOLU
SYSTEM

SigmaTint Absolu, il sistema tintometrico più evoluto, consente di interpretare e trasformare in colori le nuove tendenze con il massimo di sensibilità e aggiornamento. L'offerta di Sigma è il riferimento più sicuro per interpretare e soddisfare le nuove tendenze del colore.

32 coloranti per una scelta di colori praticamente infinita
Costante risposta colorimetrica grazie a rigidi controlli qualitativi
Massima precisione nella realizzazione delle tinte
Migliore durata del colore all'esterno
Colori eccezionali per una copertura perfetta
Software e database potenti oltre 75mila formule in memoria
Una filiera di qualità dal laboratorio al punto vendita

Tutti i colori allo stesso prezzo

Grazie alla modalità di calcolo dei listini, il prezzo finale del prodotto colorato è immediatamente definito indipendentemente dalla tinta scelta. Trasparenza e chiarezza sono garantite sia per il distributore che per l'applicatore anche quando la tinta non è stata ancora individuata.

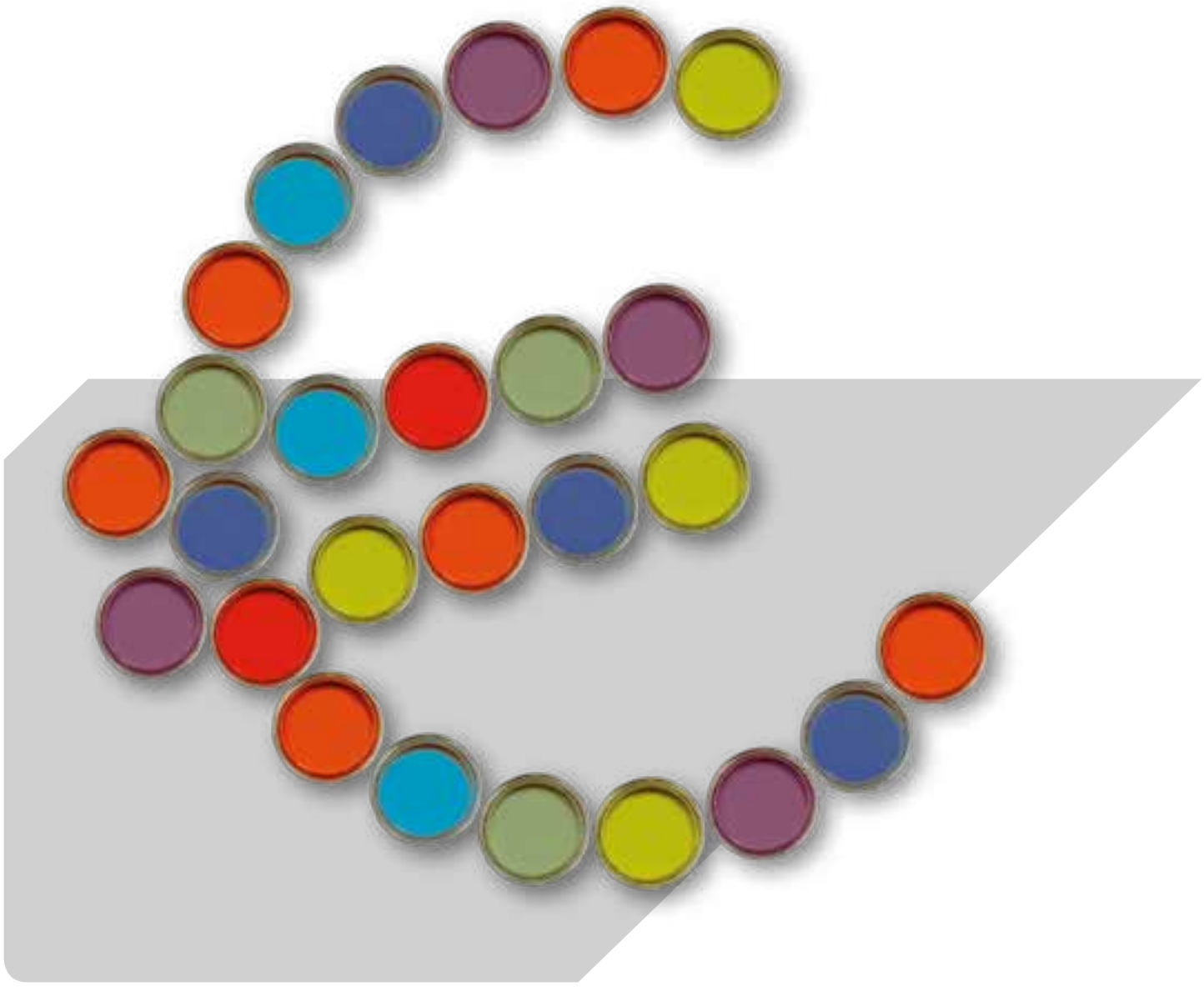

Da Punto Vendita a Centro Polivalente

Sigma, forte dell'esperienza di un grande Gruppo internazionale, promuove da anni una nuova idea e un nuovo ruolo per il Punto Vendita.







Al centro c'è il distributore, le cui qualità di conoscenza dei professionisti e del mercato devono essere valorizzate fino a farne un consulente di fiducia, animatore di un Punto Vendita dove si va non solo per rifornirsi, ma anche per aggiornarsi su tutto ciò che si muove nel mondo del colore.

SigmaClass: dedicati agli applicatori professionisti, sono corsi di aggiornamento su nuovi prodotti, cicli e prove di applicazione, problematiche di cantiere.

Open Day: giornate in cui il negozio diventa uno spazio aperto, con incontri fra personale Sigma e applicatori, condotti in base a un preciso programma. Il clima che si stabilisce è di dialogo costruttivo, con la possibilità di porre domande, ottenere consulenze e provare l'efficacia dei prodotti.

Pareti colore e attrezzate: grazie a queste strutture flessibili, Sigma crea dentro il Punto Vendita aree dedicate all'aggiornamento. Il colore e le innovazioni più rilevanti ottengono così una vetrina per aiutare nella scelta e abbinamento delle tinte e far conoscere nei dettagli le finiture, i cicli di applicazione, i risultati dei test di laboratorio che certificano la qualità dei prodotti Sigma.



2 mani in 1 giorno. **Questo è Xpress.**



Lo smalto con
Fast Drying Technology.

SIGMA COATINGS

Sigma. Il tuo risultato vale.

Università del Riuso



Rappresenta un nuovo ambiente formativo sulle professioni e sulle tematiche del riuso degli spazi sottoutilizzati che costituiscono ormai gran parte del patrimonio delle città e dei paesi italiani. L'Università del Riuso interpreta ed esprime tutta la filiera delle competenze che parte dalla progettazione per arrivare alla rigenerazione di aree, luoghi o edifici dismessi. Attraverso il confronto fra saperi artigiani, tecnico-scientifici e umanistici, l'Università del Riuso opera tramite l'interazione tra pensiero e azione, ovvero tra l'Area Ideas e l'Area Works, per fornire a giovani talenti e a professionisti già affermati le competenze per affrontare il mercato, evolversi e rimanere al passo.
Per tutte le informazioni sui corsi di formazione consultare il **sito www.universitadelriuso.it**

We protect and beautify the world™

Oltre il colore, per l'innovazione e la sostenibilità.



I numeri chiave di PPG*

Fatturato 2015 (miliardi) 15,3 $

N. dipendenti circa 46.000

Presenza in più di 70 Paesi

in tutto il Mondo

*Dati ufficiali 2015

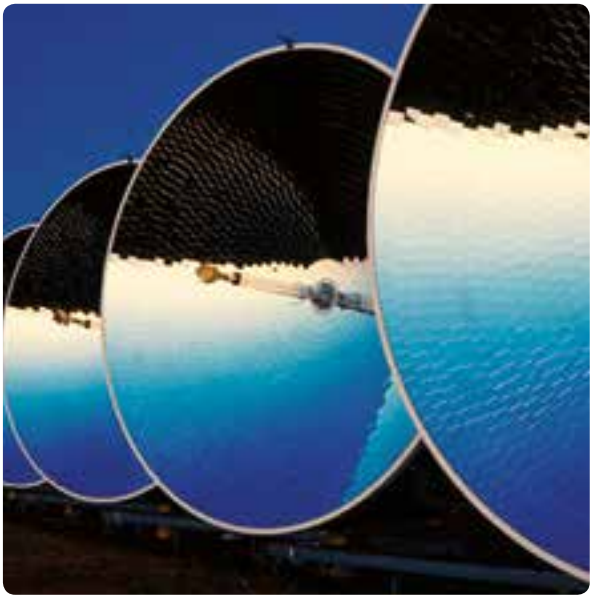

Fondata nel 1883 a Pittsburgh, PPG è un grande gruppo presente in 70 paesi di tutto il mondo. Leader nelle vernici per edilizia, nelle vernici marine e anticorrosione e in quelle per le carrozzerie automobilistiche, PPG è fornitore globale di una vasta gamma di prodotti specialistici: dai prodotti ottici, ai materiali speciali, ai prodotti chimici, vetro e fibra di vetro. La varietà di applicazione dei suoi prodotti è alla base di un forte senso di responsabilità sociale. Per questo, di pari passo con la ricerca, PPG promuove ed è all'avanguardia nella sostenibilità dei processi produttivi, nella riduzione dei consumi energetici e nella tutela della salute dei consumatori.







INDICE ANALITICO

LINEA LEGNO TRASPARENTE A SOLVENTE
Impregnante trasparente ad elevate prestazioni
SIGMALIFE VS X SATIN 13
Finitura trasparente ad elevate prestazioni
SIGMALIFE DS SATIN 13
Tinte pronte ad elevate prestazioni
SIGMALIFE READY VS 13
SIGMALIFE READY DS 14
Finiture trasparenti tissotropiche
SIGMALIFE DS TX SATIN 14
SIGMALIFE DS TX GLOSS 14
Finitura impregnante trasparente ad elevato contenuto di solidi
SIGMALIFE RATIOTECH 15
Vernice trasparente uretanica
SIGMAVAR S2U SATIN 15

LINEA LEGNO TRASPARENTE ALL'ACQUA
Impregnante finitura trasparente
SIGMALIFE STAIN 15
Impregnante trasparente ad elevate prestazioni
SIGMALIFE VS ACRYL 16
Finitura trasparente ad elevate prestazioni
SIGMALIFE DS ACRYL 16
Vernice trasparente uretanica
SIGMAVAR WS SATIN 16
Finitura semi-coprente
SIGMALAN WETTERSCHUTZ 17

FONDI E FINITURA COPRENTI MICROPOROSI A SOLVENTE PER LEGNO
Fondo coprente microporoso per legno
SIGMA MULTIPRIMER RAPID 17
Fondo finitura coprente microporosa per legno
AMAROL TRIOL SATIN 18

FONDI E SMALTI ALL'ACQUA
Linea smalti Contour Aqua-PU con LTA+
SIGMA CONTOUR AQUA-PU PRIMER 20
SIGMA CONTOUR AQUA-PU MATT 20
SIGMA CONTOUR AQUA-PU SATIN 20
SIGMA CONTOUR AQUA-PU SEMI-GLOSS 21
SIGMA CONTOUR AQUA-PU GLOSS 21
Linea smalti Sigmatorno
SIGMATORNO PRIMER 21
SIGMATORNO SATIN 22
SIGMATORNO SEMI-GLOSS 22

FONDI ANTIRUGGINE E SMALTI A SOLVENTE
Fondi antiruggine
SIGMETAL PRIMER 22
SIGMETAL MULTI PRIMER 23
Fondo finitura antiruggine
SIGMETAL NEOFER DECOR 23
Fondo speciale per leghe leggere
SIGMETAL ZINCCOAT 23
Fast Drying Technology
SIGMA XPRESS SATIN 24
Linea smalti Contour PU
SIGMA CONTOUR PU MATT 24
SIGMA CONTOUR PU SATIN 24
SIGMA CONTOUR PU GLOSS 25
Sigmastar Gloss
SIGMASTAR GLOSS 25

FINITURE MICACEE
MIOCOAT GRANA MEDIA 25
MIOCOAT GRANA FINE 26
MIOCOAT EXTRA 26

DILUENTI
THINNER 210 26
Diluente di pulizia
THINNER 20-05 26

ISOLANTI FONDI/FISSATIVI
All'acqua
SIGMA HAFTGRUND PIGMENTIERT 28
SIGMAFIX UNIVERSAL 28
SIGMAPRIM ASSIST 28
SIGMAPRIM SILGRUND 29
SIGMACRYL PRIM 29
A solvente
SIGMAFIX IMPRESSION 29
SIGMA UNIGRUND S 30

PITTURE MURALI
Pitture murali per esterni
SIGMAFAÇADE TOPCOAT SATIN 32
SIGMATEX SUPERLATEX 32
Pitture murali per interni
SIGMACRYL DECOR 33
MÁXIMA 50 33
SIGMAKOTE SUPERDEKKEND 33
SIGMAKOTE MATT 34
SIGMA GYPSUM 34
SIGMA WALL DP 34
SIGMA BRAVAMATT SUPERDEKKEND 35
SIGMA BRAVAMUR 35
SIGMAWEISS 35
Pittura murale acril-silossanica per interni
SIGMA RIDER AS 36
Pitture murali senza solventi per interni
SIGMA BRANDIRAPID 36
SIGMA BRANDICOLOR 36
SIGMA BRANDIMATT 37
Finitura idrorepellente per interni
SIGMA ERWEIT 37
Finitura ad efficacia antipolvere
SIGMAPEARL PLAFOND SUPERMAT 37
Finitura altamente pulibile
SIGMAPEARL CLEAN 38
SIGMA CLEANER 38
Finitura immunizzante per interni
SIGMARESIST IMMUN MATT 38

Smalti murali senza solventi per interni
SIGMA POLYGLOSS 39
SIGMA POLYSATIN SM 39
SIGMA POLYMATT 39
Smalti murali per interni
SIGMA EXTRAMATT 40
Ciclo antifumo all'acqua per interni
SIGMARENOVA ISOTOP PRIMER 40
SIGMARENOVA ISOTOP 40
Fondo finitura antifumo a solvente per interni
SIGMARENOMAT 41
Ciclo per la prevenzione della formazione di muffe e funghi
SIGMA FUNGISOL 41
SIGMA FUNGIMATT 41
SIGMA THERMACTIVE 42
SIGMAWEISS ACTIVE 42

PRODOTTI DECORATIVI ALL'ACQUA
Decorativo metallizzato
SIGMULTO METALLIC 42

FACCIATE
Finiture innovative
SIGMASOLTEC REDUNOX 44
SIGMASOLTEC SELFCLEAN 44
SIGMA FAÇADE TOPCOAT SELFCLEAN MATT 44
Pittura speciale
SIGMAFAÇADE TOPCOAT HP 45
SIGMA FAÇADE TOPCOAT MATT 45
Sistemi silossanici
SIGMA SILOXAN FIX PLUS 45
SIGMA SILOXAN SYNFIX 46
SIGMA SILOXAN FIX SYN 46
SIGMA SILOXAN HYDROPHOB 46
SIGMA SILOXAN HYDROPHOB SYN 46
SIGMA SILOXAN HYDROPHOB WB 47
SIGMA SILOXAN FILL PRIMER 47
SIGMA SILOXAN FILLER 47
SIGMA SILOXAN TOPCOAT 48
SIGMA SILOXAN PUTZ 48
Sistemi acril-silossanici
SIGMAFAÇADE FILLPRIMER 49
SIGMA RISSGRUND 5 IN 1 49
SIGMAFAÇADE PEARLCOAT 50
SIGMAFAÇADE COAT MATT 50
SIGMAFAÇADE TEXTOSIL 50
SIGMA ACRYLSILOXAN Q 51
SIGMA PUTZ AS 51
Sistemi elastici
AQUADUR FUGENMASSE 51
AQUADUR PASTE 52
AQUADUR GRUNDFÜLLER 52
AQUADUR GEWEBE 52
AQUADUR DECKFARBE SEIDENMATT 53
AQUADUR HYDRO-AKTIV 53
SIGMAFLEX INTERMEDIAIRE 53
SIGMAFLEX ARMATURE 100 54
SIGMAFLEX 2000S MATT 54
SIGMAFLEX GRANITÈ 54
SIGMAFLEX STRUCTURÈ 55
SIGMAFLEX TEXTURE 55
Sistemi acrilici
SIGMA QUARTZ 56
Rivestimento acrilico a spessore
SIGMA PUTZ ENERGY 56
SIGMA PUTZ ACRYL 57

PRODOTTI PER PAVIMENTI
Finitura bicomponente all'acqua
COLTURA FLOOR FINISH 59

RASANTI E COLLANTI PER SISTEMA A CAPPOTTO
Rasante e collante fibrato
SIGMA ISOL PW 61
Rasante e collante fine
SIGMA ISOL PW FINE 61
Rasante e collante fibrato ed alleggerito con perlite, idoneo per lana di roccia
SIGMA ISOL PW LIGHT 61
Rasante e collante a base di clace idraulica naturale
SIGMA ISOL LB 62
Rasante e collante fibrato, idoneo per pannelli in EPS stampato
SIGMA ISOL EASYTECH 62
Rasante e collante fibrato idoneo per pannelli in EPS stampato
SIGMA ISOL PL 62
Rasante cementizio ad alte prestazioni a grana fine
SIGMA ISOL PW RAS 63
Rasante e collante impermeabilizzante
SIGMA ISOL HYDROPHOB 63
Finitura liscia
SEIGNEURIE CREPITEX MODELABLE 63

LINEA MALTE COLTURA
Linea ripristino, consolidamento e protezione del cemento armato
COLTURA NANOTECH P 65
COLTURA NANOTECH TIXO 65
COLTURA NANOTECH TIXO ST 65
COLTURA NANOTECH RAS 66

Linea ripristino, consolidamento e deumidificazione di murature
COLTURA MINERAL RZ 66
COLTURA MINERAL DM 66
COLTURA MINERAL INTO 67
COLTURA MINERAL STB 67

ACCESSORI PER ISOLAMENTO TERMICO A CAPPOTTO
PANNELLI ISOLANTI 69
RETI DI ARMATURA 72
ANGOLARI 73
ROMPIGOCCIA 73
GIUNTI DI DILATAZIONE 74
PROFILI 75
TASSELLI 76
ACCESSORI 81

STRUMENTI DI INFORMAZIONE E ABBIGLIAMENTO PROFESSIONALE 89

INDICE PER PRODOTTO

AMAROL TRIOL SATIN 18
AQUADUR FUGENMASSE 51
AQUADUR DECKFABRE SEIDENMATT 53
AQUADUR GEWEBE 52
AQUADUR GRUNDFÜLLER 52
AQUADUR HYDRO-AKTIV 53
AQUADUR PASTE 52
COLTURA FLOOR FINISH 59
COLTURA MINERAL DM 66
COLTURA MINERAL INTO 67
COLTURA MINERAL RZ 66
COLTURA MINERAL STB 67
COLTURA NANOTECH P 65
COLTURA NANOTECH RAS 66
COLTURA NANOTECH TIXO 65
COLTURA NANOTECH TIXO ST 65
MÁXIMA 50 33
MIOCOAT EXTRA 26
MIOCOAT GRANA FINE 26
MIOCOAT GRANA MEDIA 25
SIGMA ACRYLSILOXAN Q 51
SEIGNEURIE CREPITEX MODELABLE 63
SIGMA BRANDICOLOR 36
SIGMA BRANDIMATT 37
SIGMA BRANDIRAPID 36
SIGMA BRAVAMATT SUPERDEKKEND 35
SIGMA BRAVAMUR 35
SIGMA CLEANER 38
SIGMA CONTOUR AQUA-PU GLOSS 21
SIGMA CONTOUR AQUA-PU MATT 20
SIGMA CONTOUR AQUA-PU PRIMER 20
SIGMA CONTOUR AQUA-PU SATIN 20
SIGMA CONTOUR AQUA-PU SEMI-GLOSS 21
SIGMA CONTOUR PU GLOSS 25
SIGMA CONTOUR PU MATT 24
SIGMA CONTOUR PU SATIN 24
SIGMACRYL DECOR 33
SIGMACRYL PRIM 29
SIGMA ERWEIT 37
SIGMA EXTRAMATT 40
SIGMAFAÇADE FILLPRIMER 49
SIGMAFAÇADE PEARLCOAT 50
SIGMAFAÇADE COAT MATT 50
SIGMAFAÇADE TEXTOSIL 50
SIGMAFAÇADE TOPCOAT SATIN 32
SIGMAFAÇADE COAT MATT 50
SIGMAFAÇADE TOPCOAT HP 45
SIGMA FAÇADE TOPCOAT MATT 45
SIGMA FAÇADE TOPCOAT SELFCLEAN 44
SIGMAFIX UNIVERSAL 28
SIGMAFIX IMPRESSION 29
SIGMAFLEX ARMATURE 100 54
SIGMAFLEX 2000S MAT 54
SIGMAFLEX GRANITÈ 54
SIGMAFLEX INTERMEDIAIRE 53
SIGMAFLEX STRUCTURÈ 55
SIGMAFLEX TEXTURE 55
SIGMA FUNGIMATT 41
SIGMA FUNGISOL 41
SIGMA GYPSUM 34
SIGMA ISOL EASYTECH 62
SIGMA ISOL HYDROPHOB 63
SIGMA ISOL LB 62
SIGMA ISOL PL 62
SIGMA ISOL PW 61
SIGMA ISOL PW FINE 61
SIGMA ISOL PW LIGHT 61
SIGMA ISOL PW RAS 63
SIGMA HAFTGRUND PIGMENTIERT 28
SIGMAKOTE MATT 34
SIGMAKOTE SUPERDEKKEND 33
SIGMALAN WETTERSCHUTZ 17
SIGMALIFE DS ACRYL 16
SIGMALIFE DS SATIN 13
SIGMALIFE DS TX GLOSS 14
SIGMALIFE DS TX SATIN 14
SIGMALIFE RATIOTECH 15
SIGMALIFE READY DS 14
SIGMALIFE READY VS 13
SIGMALIFE STAIN 15
SIGMALIFE VS ACRYL 16
SIGMALIFE VS X SATIN 13
SIGMA MULTIPRIMER RAPID 17
SIGMAPEARL CLEAN 38
SIGMAPEARL PLAFOND SUPERMAT 37
SIGMA POLYGLOSS 39
SIGMA POLYMATT 39
SIGMA POLYSATIN SM 39
SIGMAPRIM ASSIST 28
SIGMAPRIM SILGRUND 29
SIGMA PUTZ ACRYL 57
SIGMAFAÇADE PUTZ AS 51
SIGMA PUTZ ENERGY 56
SIGMA QUARTZ 56
SIGMARENOMAT 41
SIGMARENOVA ISOTOP 40
SIGMARENOVA ISOTOP PRIMER 40
SIGMARESIST IMMUN MATT 38
SIGMA RIDER AS 36
SIGMA RISSGRUND 5 IN 1 49
SIGMASTAR GLOSS 25
SIGMA SILOXAN FILL PRIMER 47
SIGMA SILOXAN FILLER 47
SIGMA SILOXAN FIX PLUS 45
SIGMA SILOXAN HYDROPHOB 46
SIGMA SILOXAN HYDROPHOB SYN 46
SIGMA SILOXAN HYDROPHOB WB 47
SIGMA SILOXAN PUTZ 48
SIGMA SILOXAN SYNFIX 46
SIGMA SILOXAN FIX SYN 46
SIGMA SILOXAN TOPCOAT 48
SIGMASOLTEC REDUNOX 44
SIGMASOLTEC SELFCLEAN 44
SIGMATEX SUPERLATEX 32
SIGMA THERMACTIVE 42
SIGMATORNO PRIMER 21
SIGMATORNO SATIN 22
SIGMATORNO SEMI-GLOSS 22
SIGMA UNIGRUND S 30
SIGMAVAR S2U SATIN 15
SIGMAVAR WS SATIN 16
SIGMA WALL DP 34
SIGMAWEISS 35
SIGMAWEISS ACTIVE 42
MIOCOAT EXTRA 26
SIGMETAL MULTI PRIMER 23
SIGMETAL PRIMER 22
SIGMETAL NEOFER DECOR 23
SIGMETAL ZINCCOAT 23
SIGMULTO METALLIC 42
THINNER 20-05 26
THINNER 210 26
XPRESS SATIN 24

LISTINO ACCESSORI CAPPOTTO

ACCESSORI 81
ANGOLARI 73
GIUNTI DI DILATAZIONE 74
PANNELLI ISOLANTI 69
PROFILI 75
RETI DI ARMATURA 72
ROMPIGOCCIA 73
TASSELLI 76

Legenda e simboli

Nota:
€ m² teorico: dove non diversamente specificato la resa si intende ad uno strato.

I prezzi del presente catalogo fanno riferimento al listino 2016, sono da intendersi IVA esclusa e potranno subire variazioni senza alcun preavviso.
I costi € m² sono calcolati in funzione della resa teorica e pertanto sono indicativi. I prezzi del colorato si riferiscono al costo del prodotto messo in tinta, comprensivo del colorante necessario in base al formulario standard Sigma.

I dati tecnici sono suscettibili di variazione.
Per maggiori informazioni consultare la scheda tecnica aggiornata

NS Non a stock, disponibile su richiesta.
I prodotti a richiesta non sono a magazzino.
Tempi di consegna previsti da 3 a 5 settimane.


Per esterni


Per interni


Per esterni ed interni


Applicazione a rullo o spruzzo


Applicazione a spruzzo


Applicazione a pennello


Applicazione a rullo o pennello


Applicazione a rullo, pennello o spruzzo


Applicazione a spatola e frattazzo


Applicazione a rullo


Applicazione a spatola o rullo


Applicazione a spatola o spruzzo

Prodotti che rispettano l'ambiente

Tutti i prodotti Sigma Coatings rispettano i parametri previsti dalla Direttiva Europea 2004/42/CE (recepita dal D.lgs n. 161/2006) che prevede di limitare le emissioni di composti organici volatili (COV) nell'ambiente. I valori relativi al contenuto COV del prodotto, riportati sulle etichette delle latte, sono legati all'utilizzo dei diluenti e dei coloranti Sigma Coatings, nei modi e nelle quantità previste dalle relative schede tecniche aggiornate. PPG Univer S.p.a. pertanto, non risponde di usi difformi da quanto stabilito dalla suddetta documentazione tecnica. Si precisa infine che i prodotti Thinner 20-05, Thinner 210, Aquadur Fugenmasse, Aquadur Gewebe, Sigmaflex Armature 100, Sigma Fungisol e i coloranti, sono esclusi dalla normativa in oggetto.

Linea Legno



SIGMA COATINGS

Sigma. Il tuo risultato vale.

IMPREGNANTE TRASPARENTE AD ELEVATE PRESTAZIONI



Scheda tecnica N° 8594

SIGMALIFE VS-X SATIN

Impregnante ad elevate prestazioni, trasparente, per la protezione e decorazione dei manufatti in legno in interni ed esterni. Ideale per porte e finestre.

Caratteristiche principali

- Enfatizza e nobilita le venature del legno.
- Protegge il legno dall'aggressione biologica e fisica.
- Non filmogeno, regolatore dell'umidità del legno.
- Elevata resistenza alle intemperie e ai raggi UV.
- Facile applicazione.
- A norma COV.

*incolore

COLORE	CONTENUTO IN L	N° PEZZI PER CARTONE	€/L	€/CONF.
0701*-1701	**1** **5**	6 2	**20,21** **18,69**	**20,21** **93,45**
Colorato	**1** **5**	- -	**21,25** **19,73**	**21,25** **98,65**

Peso specifico:	0,91 kg/L	Diluizione:	pronto all'uso
Contenuto solidi in volume:	50,5%	Tempo di ricopertura minimo:	dopo 16 ore
Resa teorica per strato:	25 m²/L	Spessore minimo consigliato a film secco µm per strato:	20 µm

Per applicazione ad airless:
Diluizione pronto all'uso
Diametro ugello 0.25-0.30mm
Pressione ugello 100-120 atm.

FINITURA TRASPARENTE AD ELEVATE PRESTAZIONI



Scheda tecnica N° 8116

SIGMALIFE DS SATIN

Finitura ad elevate prestazioni, satinata trasparente ad effetto cerato, per la protezione e decorazione dei manufatti in legno in interni ed esterni. Ideale per porte e finestre.

Caratteristiche principali

- Enfatizza e nobilita le venature del legno.
- Ottima resistenza agli agenti atmosferici.
- Protezione elevata dai raggi UV.
- Idrorepellente e regolatore dell'umidità del legno.
- Protegge il legno dall'aggressione biologica e fisica.
- A norma COV.

*incolore

COLORE	CONTENUTO IN L	N° PEZZI PER CARTONE	€/L	€/CONF.
0701*-1701	**1** **5**	6 2	**21,53** **19,42**	**21,53** **97,10**
Colorato	**1** **5**	- -	**22,58** **20,47**	**22,58** **102,35**

Peso specifico:	0,94 kg/L	Diluizione:	pronto all'uso
Contenuto solidi in volume:	47%	Tempo di ricopertura minimo:	dopo 16 ore
Resa teorica per strato:	18,8 m²/L	Spessore minimo consigliato a film secco µm per strato:	25 µm

Per applicazione ad airless:
Diluizione pronto all'uso
Diametro ugello 0.25-0.30mm
Pressione ugello 100-120 atm.

TINTE PRONTE AD ELEVATE PRESTAZIONI



Scheda tecnica N° 8131
(tinte pronte)

Scheda tecnica N° 8132
(trasparente)

SIGMALIFE READY VS

Impregnante in versione trasparente e in tinte pronte a base di resina alchidica ad elevate prestazioni, per la protezione e decorazione dei manufatti in legno in interni ed esterni.

Caratteristiche principali

- Enfatizza e nobilita le venature del legno.
- Disponibile in 4 tonalità legno.
- Protegge il legno dall'aggressione biologica e fisica.
- Regolatore dell'umidità del legno.
- Facile applicazione.
- A norma COV.

COLORE	CONTENUTO IN L	N° PEZZI PER CARTONE	€/L	€/CONF.
Trasparente	**0,75** **2,5**	6 2	**18,48** **17,19**	**13,86** **42,98**
Noce Chiaro	**0,75**	6	**19,66**	**14,75**
Noce Scuro	**0,75**	6	**19,66**	**14,75**
Pino dell'Oregon	**0,75**	6	**19,66**	**14,75**
Castagno Scuro	**0,75**	6	**19,66**	**14,75**

Peso specifico:	0,81 kg/L	Diluizione:	pronto all'uso
Contenuto solidi in volume:	17%	Tempo di ricopertura minimo:	dopo 16 ore
Resa teorica per strato:	14 m²/L		

IMPREGNANTE TRASPARENTE AD ELEVATE PRESTAZIONI



Scheda tecnica N° 8130

SIGMALIFE READY DS

Finitura colorata, a base di resina alchidica ad elevate prestazioni, satinata trasparente, per la protezione e decorazione dei manufatti in legno in interni ed esterni.

Caratteristiche principali

- Enfatizza e nobilita le venature del legno.
- Ottima resistenza agli agenti atmosferici e ai raggi U.V.
- Disponibile in 4 tonalità legno.
- Protegge il legno dall'aggressione biologica e fisica.
- Regolatore dell'umidità del legno.
- Facile applicazione.
- A norma COV.

COLORE	CONTENUTO IN L	N° PEZZI PER CARTONE	€/L	€/CONF.
Noce Chiaro	**0,75**	6	**20,69**	**15,52**
Noce Scuro	**0,75**	6	**20,69**	**15,52**
Pino dell'Oregon	**0,75**	6	**20,69**	**15,52**
Castagno Scuro	**0,75**	6	**20,69**	**15,52**

Peso specifico:	0,95 kg/L	Diluizione:	pronto all'uso
Contenuto solidi in volume:	49%	Tempo di ricopertura minimo:	dopo 16 ore
Resa teorica per strato:	18,8 m²/L	Spessore minimo consigliato a film secco µm per strato:	25 µm

Per applicazione ad airless:
Diluizione pronto all'uso
Diametro ugello 0.25-0.30mm
Pressione ugello 100-120 atm.

FINITURE TRASPARENTI TISSOTROPICHE



Scheda tecnica N° 8117

SIGMALIFE DS TX SATIN

Finitura tissotropica satinata ad effetto cerato, trasparente, per la protezione e decorazione dei manufatti in legno in interni ed esterni. Specifica per soffittature e applicazioni in verticale.

Caratteristiche principali

- Non gocciola in applicazione.
- Ottima dilatazione.
- Esalta e nobilita le venature del legno.
- Facilità di applicazione, non forma bolle d'aria.
- Elevata resistenza alle intemperie e ai raggi U.V.
- Idrorepellente, regola l'umidità del legno.
- Protegge il legno dall'aggressione biologica e fisica.
- A norma COV.

*incolore

COLORE	CONTENUTO IN L	N° PEZZI PER CARTONE	€/L	€/CONF.
0701*-1701	**1** **2,5**	6 2	**22,65** **21,51**	**22,65** **53,78**
Colorato	**1** **2,5**	- -	**23,70** **22,56**	**23,70** **56,40**

Peso specifico:	0,93 kg/L	Diluizione:	pronto all'uso
Contenuto solidi in volume:	52%	Tempo di ricopertura minimo:	dopo 24 ore
Resa teorica per strato:	15 m²/L	Spessore minimo consigliato a film secco µm per strato:	35 µm



Scheda tecnica N° 8599

SIGMALIFE DS TX GLOSS

Finitura tissotropica lucida ad effetto cerato, trasparente, per la protezione e decorazione dei manufatti in legno in interni ed esterni. Specifica per soffittature e applicazioni in verticale.

Caratteristiche principali

- Non gocciola in applicazione.
- Ottima dilatazione.
- Esalta e nobilita le venature del legno.
- Facilità di applicazione, non forma bolle d'aria.
- Elevata resistenza alle intemperie e ai raggi U.V.
- Idrorepellente, regola l'umidità del legno.
- Protegge il legno dall'aggressione biologica e fisica.
- A norma COV.

*incolore

COLORE	CONTENUTO IN L	N° PEZZI PER CARTONE	€/L	€/CONF.
0701*-1701	**1** **2,5**	6 2	**22,65** **21,51**	**22,65** **53,78**
Colorato	**1** **2,5**	- -	**23,70** **22,56**	**23,70** **56,40**

Peso specifico:	0,92 kg/L	Diluizione:	pronto all'uso
Contenuto solidi in volume:	circa 52%	Tempo di ricopertura minimo:	dopo 16 ore
Resa teorica per strato:	15 m²/L	Spessore minimo consigliato a film secco µm per strato:	35 µm

FINITURA IMPREGNANTE TRASPARENTE AD ELEVATO CONTENUTO DI SOLIDI



Scheda tecnica N° 9231

SIGMALIFE RATIOTECH

Finitura impregnante trasparente ad elevato contenuto di solidi, satinata, per la protezione e decorazione dei manufatti in legno in interni ed esterni. Ideale per facciate, travi, balconi, staccionate e infissi.

Caratteristiche principali

- Elevatissima protezione dai raggi UV grazie alla tecnologia A.P.S.,che protegge a lungo il legno dall'invecchiamento.
- Elevatissima traspirabilità, regola l'umidità del legno ed elevata idrorepellenza perchè additivato con resina silossanica.
- Valorizza le venature del legno.
- Buona capacità di penetrazione.
- Disponibile nel grande formato da 15 litri.
- Prodotto ideale per la manutenzione.
- A norma COV.

*incolore

COLORE	CONTENUTO IN L	N° PEZZI PER CARTONE	€/L	€/CONF.
0701*	**1** **2,5** **15**	6 2 1	**26,14** **25,16** **21,26**	**26,14** **62,90** **318,90**
1701	**1** **2,5** **15**	6 2 1	**26,14** **25,16** **21,26**	**26,14** **62,90** **318,90**
Colorato	**1** **2,5** **15**	- -	**27,19** **26,21** **22,30**	**27,19** **65,53** **334,50**

Peso specifico:	0,95 kg/L	Diluizione:	pronto all'uso
Contenuto solidi in volume:	57%	Tempo di ricopertura minimo:	dopo 16 ore
Resa teorica per strato:	16,3 m²/L	Spessore minimo consigliato a film secco µm per strato:	35 µm

Per applicazione ad airless:
Diluizione pronto all'uso
Diametro ugello 0.25-0.30mm
Pressione ugello 100-120 atm.

VERNICE TRASPARENTE URETANICA



Scheda tecnica N° 8112

SIGMAVAR S2U SATIN

Vernice satinata alchidica uretanica monocomponente per interni. Particolarmente indicata per superfici di legno come pavimenti in legno, porte, gradini di scale, mensole.

Caratteristiche principali

- Resistente al graffio e all'abrasione
- Facile da applicare
- Lavabile e facilmente smacchiabile
- Non contiene solventi aromatici
- A norma COV.

COLORE	CONTENUTO IN L	N° PEZZI PER CARTONE	€/L	€/CONF.
Trasparente	**1** **2,5**	6 2	**21,91** **20,46**	**21,91** **51,15**

Peso specifico:	0,94 kg/L	Diluizione:	pronto all'uso
Contenuto solidi in volume:	50,5%	Tempo di ricopertura minimo:	dopo 24 ore
Resa teorica per strato:	14,5 m²/L	Spessore minimo consigliato a film secco µm per strato:	35 µm

IMPREGNANTE FINITURA TRASPARENTE



Scheda tecnica N° 8129

SIGMALIFE STAIN

Impregnante-finitura trasparente a base di emulsione speciale alchidica all'acqua, non filmogeno, opaco, per la protezione e decorazione dei manufatti in legno in interni ed esterni. Ideale per facciate, perline, steccati, pergolati e arredi per giardino.

Caratteristiche principali

- Elevata resistenza alle intemperie e ai raggi U.V.
- Elevata penetrazione.
- Regolatore dell'umidità del legno.
- Idrorepellente.
- Enfatizza e nobilita le venature del legno.
- Essicca velocemente.
- A norma COV.

*incolore

COLORE	CONTENUTO IN L	N° PEZZI PER CARTONE	€/L	€/CONF.
0701*	**1** **5**	6 2	**22,41** **20,93**	**22,41** **104,65**
1701	**1** **5**	6 2	**22,41** **20,93**	**22,41** **104,65**
Colorato	**1** **5**	- -	**23,45** **21,98**	**23,45** **109,90**

Peso specifico:	1 kg/L	Diluizione:	pronto all'uso
Contenuto solidi in volume:	16%	Tempo di ricopertura minimo:	dopo 1 ora
Resa teorica per strato:	10 m²/L	Spessore minimo consigliato a film secco µm per strato:	15 µm

Per applicazione ad airless:
Diluizione pronto all'uso
Diametro ugello 0.25-0.30mm
Pressione ugello 100 atm.

IMPREGNANTE TRASPARENTE AD ELEVATE PRESTAZIONI



Scheda tecnica N° 8122

SIGMALIFE VS ACRYL

Impregnante trasparente ad acqua ad effetto cerato, per la protezione e decorazione dei manufatti in legno in interni ed esterni. Ideale per porte e finestre.

Caratteristiche principali

- Protegge il legno dall'aggressione biologica e fisica.
- Non filmogeno, regolatore dell'umidità del legno.
- Idrorepellente.
- Essicca velocemente.
- Elevata resistenza alle intemperie e ai raggi UV.
- Inodore.
- A norma COV.

*incolore

COLORE	CONTENUTO IN L	N° PEZZI PER CARTONE	€/L	€/CONF.
0701*	**1** **2,5**	6 2	**26,91** **25,50**	**26,91** **63,75**
1701	**1** **2,5**	6 2	**26,91** **25,50**	**26,91** **63,75**
Colorato	**1** **2,5**	- -	**27,96** **26,55**	**27,96** **66,38**

Peso specifico:	1,02 kg/L	Diluizione:	pronto all'uso
Contenuto solidi in volume:	34%	Tempo di ricopertura minimo:	dopo 4 ore
Resa teorica per strato:	22,6 m²/L	Spessore minimo consigliato a film secco µm per strato:	15 µm

Per applicazione ad airless:
Diluizione pronto all'uso
Diametro ugello 0.25-0.30mm
Pressione ugello 100 atm.

FINITURA TRASPARENTE AD ELEVATE PRESTAZIONI



Scheda tecnica N° 8118

SIGMALIFE DS ACRYL

Finitura satinata trasparente all'acqua ad effetto cerato a base di dispersione ibrida acrilica-alchidica, per la protezione e decorazione dei manufatti in legno in interni ed esterni. Ideale per porte e finestre.

Caratteristiche principali

- Valorizza le venature del legno.
- Resistente ai raggi UV.
- Regolatore dell'umidità del legno.
- Rapida essiccazione con possibilità di applicare più strati in una sola giornata.
- Elevata elasticità.
- Protegge il legno dall'aggressione biologica e fisica.
- Facile da applicare.
- Inodore.
- A norma COV.

*incolore

COLORE	CONTENUTO IN L	N° PEZZI PER CARTONE	€/L	€/CONF.
0701*	**1** **2,5**	6 2	**28,35** **26,94**	**28,35** **67,35**
1701	**1** **2,5**	6 2	**28,35** **26,94**	**28,35** **67,35**
Colorato	**1** **2,5**	- -	**29,39** **27,99**	**29,39** **69,98**

Peso specifico:	1,00 kg/L	Diluizione:	pronto all'uso
Contenuto solidi in volume:	39%	Tempo di ricopertura minimo:	dopo 6-8 ore
Resa teorica per strato:	15,6 m²/L	Spessore minimo consigliato a film secco µm per strato:	25 µm

Per applicazione ad airless:
Diluizione pronto all'uso
Diametro ugello 0.25-0.30mm
Pressione ugello 100 atm.

VERNICE TRASPARENTE URETANICA



Scheda tecnica N° 8113

SIGMAVAR WS SATIN

Vernice di finitura poliuretanica-acrilica mono-componente per superfici in legno, all'interno, soggette ad abrasione come parquet, porte, gradini di scale.

Caratteristiche principali

- Resistente all'abrasione.
- Facile applicazione.
- Rapida essiccazione.
- Facile da pulire.
- Dopo 7 giorni (20°C) dall'applicazione è resistente al contatto accidentale con tè, caffè, alcool (40°).
- A norma COV.

COLORE	CONTENUTO IN L	N° PEZZI PER CARTONE	€/L	€/CONF.
Trasparente	**1** **2,5**	6 2	**32,33** **30,58**	**32,33** **76,45**

Peso specifico:	1,05 kg/L	Diluizione:	pronto all'uso
Contenuto solidi in volume:	28%	Tempo di ricopertura minimo:	dopo 3-4 ore
Resa teorica per strato:	11,2 m²/L	Spessore minimo consigliato a film secco µm per strato:	25 µm

FINITURA SEMI-COPRENTE



Scheda tecnica N° 9230

SIGMALAN WETTERSCHUTZ

Pittura semi-coprente per legno, microporosa, ad effetto satinato, per la protezione e decorazione dei manufatti in legno in interni ed esterni. Applicabile su facciate, staccionate, balconi, pergolati e arredi da giardino ecc.

Caratteristiche principali

- Colora la superficie con uno strato sottile lasciando intravedere le naturali venature del legno.
- Regolatore dell'umidità del legno.
- Resistenza alle intemperie e ai raggi UV.
- Protegge il legno dall'aggressione biologica.
- Ottima aderenza ed elasticità.
- Elevata facilità di applicazione.
- Disponibile nel grande formato da 12,5 litri.
- A norma COV.

COLORE	CONTENUTO IN L	N° PEZZI PER CARTONE	€/L	€/CONF.
Bianco	**1** **5** **12,5**	6 1 1	**23,13** **21,44** **19,42**	**23,13** **107,20** **242,75**
Colorato	**1** **5** **12,5**	- - -	**23,79** **22,22** **20,12**	**23,79** **111,10** **251,50**

Peso specifico:	1,3 kg/L	Diluizione:	acqua 0÷20%
Contenuto solidi in volume:	44%	Tempo di ricopertura minimo:	dopo 6 ore
Resa teorica per strato:	11 m²/L		

Per applicazione ad airless:
Diluizione acqua 0-5%.
Diametro ugello 0.28-0.33mm.
Pressione ugello 100 atm.

FONDO COPRENTE MICROPOROSO PER LEGNO



Scheda tecnica N° 8004

SIGMA MULTIPRIMER RAPID

Fondo alchidico microporoso per legno e materiali plastici, regolatore dell'umidità, a rapida essiccazione. Per esterni.

Caratteristiche principali

- Ottima copertura.
- Rapida essiccazione.
- Ricopribile dopo 2 ore.
- Eccellente adesione.
- Carteggiabile.
- Non contiene solventi aromatici.
- A norma COV.

COLORE	CONTENUTO IN L	N° PEZZI PER CARTONE	€/L	€/CONF.
Bianco	**1** **2,5**	6 2	**22,58** **21,57**	**22,58** **53,93**
Colorato	**1** **2,5**	- -	**23,19** **22,22**	**23,19** **55,55**

Peso specifico:	1,4 kg/L	Diluizione:	pronto all'uso
Contenuto solidi in volume:	46%	Tempo di ricopertura minimo:	dopo 2 ore
Resa teorica per strato:	13,1 m²/L	Spessore minimo consigliato a film secco µm per strato:	35 µm

IN ELIMINAZIONE



Scheda tecnica N° 8059

PROSSIMA USCITA

FORMULA MIGLIORATA



Scheda tecnica N° 8242

AMAROL TRIOL SATIN

Smalto alchidico multifunzionale, per interni ed esterni, svolge la funzione di fondo, intermedio e finitura su supporti in legno.

Caratteristiche principali

- Ottima elasticità.
- Resistente alle intemperie.
- Ottimo potere coprente e riempitivo.
- Applicabile anche su intonaco.
- Non contiene solventi aromatici.
- Regolatore dell'umidità del legno.
- A norma COV.

FONDO FINITURA COPRENTE MICROPOROSA PER LEGNO

COLORE	CONTENUTO IN L	N° PEZZI PER CARTONE	€/L	€/CONF.
Bianco IN ELIMINAZIONE	**0,75** **1** **2,5** **5**	6 6 2 2	**24,74** **24,12** **23,39** **22,01**	**18,56** **24,12** **58,48** **110,05**
Colorato IN ELIMINAZIONE	**1** **2,5** **5**	- - -	**24,67** **24,00** **22,67**	**24,67** **60,00** **113,35**

COLORE	CONTENUTO IN L	N° PEZZI PER CARTONE	€/L	€/CONF.
Bianco PROSSIMA USCITA	**0,5** **1** **2,5** **5**	6 6 2 2	**24,84** **24,41** **23,67** **22,27**	**12,42** **24,41** **59,18** **111,37**
Colorato PROSSIMA USCITA	**0,5** **1** **2,5** **5**	- - -	**25,35** **25,01** **24,33** **22,96**	**12,68** **25,01** **60,82** **114,80**

Peso specifico:	1,2 kg/L	Diluizione:	pronto all'uso
Contenuto solidi in volume:	64,5%	Tempo di ricopertura minimo:	dopo 16 ore
Resa teorica per strato:	16 m^2/L	Spessore minimo consigliato a film secco µm per strato:	40 µm

Fondi, smalti finiture micacee e diluenti



SIGMA COATINGS

Sigma. Il tuo risultato vale.

LINEA SMALTI CONTOUR AQUA-PU CON LTA +



Scheda tecnica N° 8063

SIGMA CONTOUR AQUA-PU PRIMER

Fondo di preparazione ed isolante all'acqua, per legno in ambienti interni.

Caratteristiche principali

- Rapido in essicazione.
- Buona adesione anche su PVC rigido.
- Inodore.
- Rapido in essiccazione.
- Non infiammabile.
- Ottimo potere isolante delle sostanze solubili in acqua dei legni esotici (Merbau).
- Nessun potere anticorrosivo.
- A norma COV.
- Certificato Dubokeur.

COLORE	CONTENUTO IN L	N° PEZZI PER CARTONE	€/L	€/CONF.
Bianco	**1** **2,5**	6 2	**29,55** **27,92**	**29,55** **69,80**
Colorato	**1** **2,5**	- -	**29,78** **28,19**	**29,78** **70,48**

Peso specifico:	1,34 kg/L	Diluizione:	acqua 0÷10%
Contenuto solidi in volume:	40%	Tempo di ricopertura minimo:	dopo 4 ore (nel caso di legni con sostanze solubili in acqua attendere almeno 16 ore)
Resa teorica per strato:	13,2 m²/L	Spessore minimo consigliato a film secco µm per strato:	30 µm

Per applicazione ad airless:
Diluizione acqua 5-10%
Diametro ugello 0.30-0.38mm
Pressione ugello 150 atm.



Scheda tecnica N° 8062

SIGMA CONTOUR AQUA-PU MATT

Smalto opaco all'acqua acril-poliuretanico, per interni ed esterni protetti. Elevatissima resistenza all'abrasione e allo sporco. Grazie alla nuova tecnologia LTA+ lo strato di smalto respinge unto delle mani e sporcizia rendendo la superficie facile da pulire e bella nel tempo.

Caratteristiche principali

- Innovativa tecnologia LTA+ (Lipophobic Technology for (PU) Acrylics+) consente di respingere grasso e sporcizia.
- Altissima resistenza al graffio e all'abrasione.
- Ottimo potere coprente.
- Ottima dilatazione e facilità di applicazione.
- Non ingiallente.
- Inodore.
- A norma COV.
- Certificato Dubokeur.
- Speciale effetto lavagna in qualsiasi colore (lavagna con uso di gessetti).

COLORE	CONTENUTO IN L	N° PEZZI PER CARTONE	€/L	€/CONF.
Bianco	**1** **2,5**	6 2	**34,97** **32,55**	**34,97** **81,38**
Colorato	**1** **2,5**	- -	**35,35** **32,90**	**35,35** **82,25**

Peso specifico:	1,3 kg/L	Diluizione:	acqua 0-10%
Contenuto solidi in volume:	42%	Tempo di ricopertura minimo:	dopo 5 ore
Resa teorica per strato:	14 m²/L	Spessore minimo consigliato a film secco µm per strato:	30 µm

Per applicazione ad airless:
Diluizione acqua 0-10%
Diametro ugello 0.25-0.30mm
Pressione ugello 150 atm.



Scheda tecnica N° 8061

SIGMA CONTOUR AQUA-PU SATIN

Smalto satinato all'acqua a base di speciali resine acril-poliuretaniche, per interni ed esterni protetti. Elevatissima resistenza all'abrasione e allo sporco. Grazie alla nuova tecnologia LTA+ lo strato di smalto respinge unto delle mani e sporcizia rendendo la superficie facile da pulire e bella nel tempo. Finitura ideale per legno, superfici ferrose ed altri materiali preventivamente preparati con idonei sottofondi o anticorrosivi.

Caratteristiche principali

- Innovativa tecnologia LTA+ (Lipophobic Technology for (PU) Acrylics+) consente di respingere grasso e sporcizia.
- Altissima resistenza al graffio e all'abrasione.
- Ottimo potere coprente.
- Ottima dilatazione e facilità di applicazione.
- Non ingiallente.
- Inodore.
- A norma COV.
- Certificato Dubokeur.

COLORE	CONTENUTO IN L	N° PEZZI PER CARTONE	€/L	€/CONF.
Bianco	**0,5** **1** **2,5**	4 6 2	**36,72** **34,97** **32,55**	**18,36** **34,97** **81,38**
Colorato	**0,5** **1** **2,5**	- - -	**37,23** **35,35** **32,90**	**18,62** **35,35** **82,25**

Peso specifico:	1,3 kg/L	Diluizione:	acqua 0-10%
Contenuto solidi in volume:	38%	Tempo di ricopertura minimo:	dopo 5 ore
Resa teorica per strato:	12 m²/L	Spessore minimo consigliato a film secco µm per strato:	30 µm

Per applicazione ad airless:
Diluizione acqua 0-10%
Diametro ugello 0.25-0.30mm
Pressione ugello 150 atm.



Scheda tecnica N° 8068

SIGMA CONTOUR AQUA-PU SEMI GLOSS

Smalto semilucido all'acqua acril-poliuretanico, per interni ed esterni protetti. Elevatissima resistenza all'abrasione e allo sporco. Grazie alla nuova tecnologia LTA+ lo strato di smalto respinge unto delle mani e sporcizia rendendo la superficie facile da pulire e bella nel tempo. Finitura ideale per legno, acciaio ed altri materiali preventivamente preparati con idonei sottofondi o anticorrosivi.

Caratteristiche principali

- Innovativa tecnologia LTA+ (Lipophobic Technology for (PU) Acrylics+).
- Resistente al graffio e all'abrasione.
- Ottima dilatazione e facilità di applicazione.
- Respinge grasso e sporcizia.
- Non ingiallente.
- Inodore.
- Ottimo potere coprente.
- Rapida essicazione e elevata elasticità.
- A norma COV.
- Certificato Dubokeur.

COLORE	CONTENUTO IN L	N° PEZZI PER CARTONE	€/L	€/CONF.
Bianco	**1** **2,5**	6 2	**34,97** **32,55**	**34,97** **81,38**
Colorato	**1** **2,5**	- -	**35,35** **32,90**	**35,35** **82,25**

Peso specifico:	1,3 kg/L	Diluizione:	acqua 0 ÷10%
Contenuto solidi in volume:	36%	Tempo di ricopertura minimo:	dopo 5 ore
Resa teorica per strato:	12 m²/L	Spessore minimo consigliato a film secco µm per strato:	30 µm

Per applicazione ad airless:
Diluizione acqua 0-10%
Diametro ugello 0.25-0.30mm
Pressione ugello 150 atm.



Scheda tecnica N° 8060

SIGMA CONTOUR AQUA-PU GLOSS

Smalto brillante all'acqua a base di speciali resine acril-poliuretaniche, per interni ed esterni protetti. Elevatissima resistenza all'abrasione e allo sporco. Grazie alla nuova tecnologia LTA+ lo strato di smalto respinge unto delle mani e sporcizia rendendo la superficie facile da pulire e bella nel tempo. Finitura ideale per legno, superfici ferrose ed altri materiali preventivamente preparati con idonei sottofondi o anticorrosivi.

Caratteristiche principali

- Resistente al graffio e all'abrasione.
- Inodore.
- Ottimo potere coprente.
- Elevata elasticità.
- A norma COV.
- Certificato Dubokeur.

COLORE	CONTENUTO IN L	N° PEZZI PER CARTONE	€/L	€/CONF.
Bianco	**1** **2,5**	6 2	**36,32** **32,85**	**36,32** **82,13**
Colorato	**1** **2,5**	- -	**36,77** **33,28**	**36,77** **83,20**

Peso specifico:	1,30 kg/L	Diluizione:	acqua 0÷10%
Contenuto solidi in volume:	42%	Tempo di ricopertura minimo:	dopo 24 ore
Resa teorica per strato:	14 m²/L	Spessore minimo consigliato a film secco µm per strato:	30 µm

Per applicazione ad airless:
Diluizione acqua 0-10%
Diametro ugello 0.25-0.30mm
Pressione ugello 150 atm.

LINEA SMALTI SIGMATORNO



Scheda tecnica N° 8023

SIGMATORNO PRIMER

Fondo di preparazione 100% acrilico all'acqua. Per legno e PVC rigido. Prodotto multifunzione, primer, intermedio, finitura. Per interni ed esterni.

Caratteristiche principali

- Regolatore dell'umidità del legno.
- Inodore.
- Buona adesione anche su PVC rigido e pitture alchidiche.
- Rapido in essiccazione.
- Insaponificabile.
- Non infiammabile.
- A norma COV.
- Certificato Dubokeur.

COLORE	CONTENUTO IN L	N° PEZZI PER CARTONE	€/L	€/CONF.
Bianco	**1** **2,5** **5**	6 2 2	**31,97** **30,63** **29,31**	**31,97** **76,58** **146,55**
Colorato	**1** **2,5** **5**	- - -	**32,40** **31,09** **29,85**	**32,40** **77,73** **149,25**

Peso specifico:	1,33 kg/L	Diluizione:	acqua 0÷10%
Contenuto solidi in volume:	43%	Tempo di ricopertura minimo:	dopo 4 ore 30 minuti
Resa teorica per strato:	14 m²/L	Spessore minimo consigliato a film secco µm per strato:	30 µm

Per applicazione ad airless:
Diluizione acqua 0-5%.
Diametro ugello 0,28-0,38 mm.
Pressione ugello 140 atm.



Scheda tecnica N° 8053

SIGMATORNO SATIN

Smalto satinato all'acqua, 100% acrilico per interni ed esterni. Per supporti in legno, cemento e intonaco. Il prodotto è applicabile anche su acciaio e PVC rigido preventivamente preparati con sottofondi e anticorrosivi.

Caratteristiche principali

- Ottima copertura.
- Non ingiallente.
- Rapido in essiccazione ed inodore.
- Applicabile anche su vecchi fondi alchidici.
- Non infiammabile.
- Regolatore d'umidità su supporti di legno.
- Ottima ritenzione del colore e della brillantezza.
- Insaponificabile.
- A norma COV.
- Certificato Dubokeur.

COLORE	CONTENUTO IN L	N° PEZZI PER CARTONE	€/L	€/CONF.
Bianco	**1** **2,5** **5**	6 2 2	**31,80** **30,74** **29,27**	**31,80** **76,85** **146,35**
Colorato	**1** **2,5** **5**	- - -	**32,17** **31,08** **29,74**	**32,17** **77,70** **148,70**

Peso specifico:	1,24 kg/L	Diluizione:	acqua 0÷10%
Contenuto solidi in volume:	41%	Tempo di ricopertura minimo:	dopo 4-5 ore
Resa teorica per strato:	14 m²/L	Spessore minimo consigliato a film secco µm per strato:	30 µm

Per applicazione ad airless:
Diluizione acqua 0-5%.
Diametro ugello 0,28-0,38 mm.
Pressione ugello 140 atm.



Scheda tecnica N° 8058

SIGMATORNO SEMI-GLOSS

Smalto semilucido all'acqua, 100% acrilico per interni ed esterni. Per supporti in legno, cemento e intonaco. Il prodotto è applicabile anche su acciaio e PVC rigido preventivamente preparati con sottofondi e anticorrosivi.

Caratteristiche principali

- Ottima copertura.
- Non ingiallente.
- Rapido in essiccazione ed inodore.
- Applicabile anche su vecchi fondi alchidici.
- Non infiammabile.
- Regolatore d'umidità su supporti di legno.
- Ottima ritenzione del colore e della brillantezza.
- Insaponificabile.
- A norma COV.
- Certificato Dubokeur.

COLORE	CONTENUTO IN L	N° PEZZI PER CARTONE	€/L	€/CONF.
Bianco	**1** **2,5**	6 2	**31,80** **30,74**	**31,80** **76,85**
Colorato	**1** **2,5**	- -	**32,17** **31,08**	**32,17** **77,70**

Peso specifico:	1,24 kg/L	Diluizione:	acqua 0÷10%
Contenuto solidi in volume:	40%	Tempo di ricopertura minimo:	dopo 4-5 ore
Resa teorica per strato:	13 m²/L	Spessore minimo consigliato a film secco µm per strato:	30 µm

Per applicazione ad airless:
Diluizione acqua 0-5%.
Diametro ugello 0,28-0,38 mm.
Pressione ugello 140 atm.

FONDI ANTIRUGGINE



Scheda tecnica N° 8091

SIGMETAL PRIMER

Antiruggine oleofenolico monocomponente a solvente al fosfato di zinco. Ideale per la manutenzione delle superfici ferrose in esterno.

Caratteristiche principali

- Ottime proprietà anticorrosive.
- Esente da piombo e cromati.
- Sovraverniciabile con prodotti a rapida essiccazione e alchidici.
- Rapida essiccazione.
- A norma COV.

COLORE	CONTENUTO IN L	N° PEZZI PER CARTONE	€/L	€/CONF.
Arancio (tipo RAL 2004)	**0,75** **2,5**	6 2	**19,18** **18,16**	**14,39** **45,40**
Grigio (tipo RAL 7035)	**0,75** **2,5**	6 2	**19,18** **18,16**	**14,39** **45,40**

Peso specifico:	1,21 kg/L	Diluizione:	pronto all'uso
Contenuto solidi in volume:	50%	Tempo di ricopertura minimo:	dopo 4 ore
Resa teorica per strato:	14 m²/L	Spessore minimo consigliato a film secco µm per strato:	35 µm



Scheda tecnica N° 8090

SIGMETAL MULTI PRIMER

Primer antiruggine al fosfato di zinco a base di resine alchidiche modificate, indicato per la protezione delle superfici ferrose.

Caratteristiche principali

- Ottime proprietà anticorrosive.
- Esente da piombo, cromati e solventi aromatici.
- Rapida essiccazione.
- Sovraverniciabile con prodotti alchidici.
- Ottima adesione anche su alluminio e vecchie pitture.
- A norma COV.

COLORE	CONTENUTO IN L	N° PEZZI PER CARTONE	€/L	€/CONF.
Bianco	**1** **2,5**	6 2	**20,31** **19,18**	**20,31** **47,95**
Colorato	**1** **2,5**	- -	**21,04** **19,90**	**21,04** **49,75**

Peso specifico:	1,3 kg/L	Diluizione:	pronto all'uso
Contenuto solidi in volume:	53%	Tempo di ricopertura minimo:	dopo 18 ore a 20 °C
Resa teorica per strato:	15 m²/L	Spessore minimo consigliato a film secco µm per strato:	35 µm

FONDO FINITURA ANTIRUGGINE



Scheda tecnica N° 9009

SIGMETAL NEOFER DECOR

Sistema anticorrosivo ai fosfati di zinco utilizzabile come fondo e finitura. Prodotto multifunzionale particolarmente indicato per la manutenzione di superfici ferrose. Per esterni ed interni.

Caratteristiche principali

- Può essere colorato con sistema SigmaTint Absolu
- Esente da piombo e cromati
- Elevata protezione anticorrosiva (500 ore nebbia salina)
- Buona resistenza ai raggi U.V.
- A norma COV.

COLORE	CONTENUTO IN L	N° PEZZI PER CARTONE	€/L	€/CONF.
Bianco	**2,5**	2	**27,21**	**68,03**
Colorato	**1** **2,5**	- -	**31,69** **27,74**	**31,69** **69,35**

Peso specifico:	1,3 kg/L	Diluizione:	pronto all'uso
Contenuto solidi in volume:	60%	Tempo di ricopertura minimo:	dopo 24 ore
Resa teorica per strato:	15 m²/L	Spessore minimo consigliato a film secco µm per strato:	40 µm

FONDO FINITURA PER LEGHE LEGGERE



Scheda tecnica N° 8098

SIGMETAL ZINCCOAT

Primer anticorrosivo ai fosfati di zinco a base di resina acrilica in solvente, utilizzabile come fondo e finitura in unico strato. Prodotto particolarmente indicato per la manutenzione di superfici in metallo non ferroso (alluminio, leghe leggere), metallo ferroso (ferro, acciaio e lamiere galvanizzate) e superfici in PVC rigido. Per esterni ed interni.

Caratteristiche principali

- Primer anticorrosivo, ad alto spessore, esente da piombo e cromati.
- Rapida essiccazione.
- Insaponificabile.
- Ottima adesione su superfici zincate e leghe leggere.
- A norma COV.

COLORE	CONTENUTO IN L	N° PEZZI PER CARTONE	€/L	€/CONF.
Bianco	**1** **2,5**	6 2	**33,73** **32,30**	**33,73** **80,75**
Colorato	**1** **2,5**	- -	**34,23** **32,70**	**34,23** **81,75**

Peso specifico:	1,13 kg/L	Diluizione:	pronto all'uso
Contenuto solidi in volume:	32%	Tempo di ricopertura minimo:	dopo 16 ore
Resa teorica per strato:	9 m²/L	Spessore minimo consigliato a film secco µm per strato:	35 µm

SMALTO CON FAST DRYING TECHNOLOGY



Scheda tecnica N° 8056

SIGMA XPRESS SATIN

Smalto satinato con tecnologia Fast Drying Technology a base di speciale legante alchidico modificato. Finitura ideale per acciaio, legno, ed altri materiali preventivamente preparati.

Caratteristiche principali

- Veloce reticolazione grazie alla tecnologia Fast Drying Technology
- Elevata resistenza alla pioggia dopo solo due ore dall'applicazione
- Ottima dilatazione
- Elevata copertura
- Facile da pulire
- Ottima tenuta del colore
- Elevata resistenza all'ingiallimento grazie alla tecnologia White Shield
- Non contiene solventi aromatici.
- A norma cov

COLORE	CONTENUTO IN L	N° PEZZI PER CARTONE	€/L	€/CONF.
Bianco	**1** **2,5**	6 2	**32,30** **31,24**	**32,30** **78,10**
Colorato	**0,5** **1** **2,5**	- - -	**34,92** **32,78** **31,66**	**17,46** **32,78** **79,16**

Peso specifico:	1,16 kg/L	Diluizione:	pronto all'uso
Contenuto solidi in volume:	65%	Tempo di ricopertura minimo:	dopo 6 ore
Resa teorica per strato:	16 m²/L	Spessore minimo consigliato a film secco µm per strato:	40 µm

LINEA SMALTI CONTOUR PU



Scheda tecnica N° 8066

SIGMA CONTOUR PU MATT

Smalto opaco alchidico-poliuretanico monocomponente ad elevato contenuto di solidi, per esterni. Finitura ideale per manufatti in acciaio, legno ed altri materiali preventivamente preparati con fondi idonei.

Caratteristiche principali

- Ottima resistenza al graffio e all'abrasione.
- Ottima dilatazione.
- Facile da pulire.
- Ottima tenuta del colore.
- Ottima resistenza agli agenti atmosferici.
- Non contiene solventi aromatici.
- A norma COV.

COLORE	CONTENUTO IN L	N° PEZZI PER CARTONE	€/L	€/CONF.
Bianco	**1** **5**	6 2	**27,21** **25,31**	**27,21** **126,55**
Colorato	**1** **5**	- -	**27,73** **25,74**	**27,73** **128,70**

Peso specifico:	1,2 kg/L	Diluizione:	pronto all'uso
Contenuto solidi in volume:	64,5%	Tempo di ricopertura minimo:	dopo 16-24 ore
Resa teorica per strato:	16 m²/L	Spessore minimo consigliato a film secco µm per strato:	40 µm



Scheda tecnica N° 8065

SIGMA CONTOUR PU SATIN

Smalto satinato alchidico-poliuretanico monocomponente, per esterni, resistente all'abrasione. Finitura ideale per legno, acciaio ed altri materiali preventivamente preparati con sottofondo o anticorrosivi.

Caratteristiche principali

- Resistente all'abrasione e al graffio.
- Grazie alla nuova tecnologia White Shield mostra un'ottima resistenza all'ingiallimento.
- Ottima dilatazione.
- Facile da pulire.
- Ottima tenuta del colore.
- Ottima resistenza agli agenti atmosferici.
- Non contiene solventi aromatici.
- A norma COV.

COLORE	CONTENUTO IN L	N° PEZZI PER CARTONE	€/L	€/CONF.
Bianco	**1** **2,5** **5**	6 2 2	**27,21** **25,98** **25,31**	**27,21** **64,95** **126,55**
Colorato	**0,5** **1** **2,5** **5**	- - - -	**30,44** **27,73** **26,44** **25,74**	**15,22** **27,73** **66,10** **128,70**

Peso specifico:	1,2 kg/L	Diluizione:	pronto all'uso
Contenuto solidi in volume:	64,5%	Tempo di ricopertura minimo:	dopo 16-24 ore
Resa teorica per strato:	16 m²/L	Spessore minimo consigliato a film secco µm per strato:	40 µm



Scheda tecnica N° 8064

SIGMA CONTOUR PU GLOSS

Smalto brillante alchidico-poliuretanico monocomponente, per esterni, resistente all'abrasione. Finitura ideale per legno, acciaio ed altri materiali preventivamente preparati con sottofondo o anticorrosivi.

Caratteristiche principali

- Resistente all'abrasione e al graffio.
- Facile da pulire.
- Ottima ritenzione del colore.
- Ottima resistenza agli agenti atmosferici.
- Ottima dilatazione.
- Non contiene solventi aromatici.
- A norma COV.

COLORE	CONTENUTO IN L	N° PEZZI PER CARTONE	€/L	€/CONF.
Bianco	**1** **2,5** **5**	6 2 2	**27,21** **25,98** **25,31**	**27,21** **64,95** **126,55**
Colorato	**0,5** **1** **2,5** **5**	- - - -	**30,44** **27,73** **26,44** **25,74**	**15,22** **27,73** **66,10** **128,70**

Peso specifico:	1,2 kg/L	Diluizione:	pronto all'uso
Contenuto solidi in volume:	66%	Tempo di ricopertura minimo:	dopo 16-20 ore
Resa teorica per strato:	16,5 m²/L	Spessore minimo consigliato a film secco µm per strato:	40 µm



Scheda tecnica N° 8033

SIGMASTAR GLOSS

Smalto brillante a base di resina alchidica ad elevato contenuto di solidi. Finitura ideale per superfici ferrose, legno ed altri materiali adeguatamente preparati con fondi idonei. È uno smalto alchidico brillante dotato della particolare tecnologia medium - solid che lo rende particolarmente resistente e migliora l'applicazione.

Caratteristiche principali

- Tecnologia medium - solid.
- Elevata resistenza agli agenti atmosferici.
- Ottimo potere coprente.
- Ottima copertura anche nelle zone difficili come angoli e spigoli.
- Non contiene solventi aromatici.
- A norma COV.

COLORE	CONTENUTO IN L	N° PEZZI PER CARTONE	€/L	€/CONF.
Bianco	**2,5**	2	**21,93**	**54,83**
Colorato	**1** **2,5**	- -	**23,67** **22,27**	**23,67** **55,68**

Peso specifico:	1,17 kg/L	Diluizione:	pronto all'uso
Contenuto solidi in volume:	63%	Tempo di ricopertura minimo:	dopo 16 ore
Resa teorica per strato:	15,8 m²/L	Spessore minimo consigliato a film secco µm per strato:	40 µm



Scheda tecnica N° 8094

MIOCOAT GRANA MEDIA

Finitura all'ossido di ferromicaceo, monocomponente, a solvente per esterni ed interni ad effetto ferro battuto. Insaponificabile, applicabile direttamente su acciaio zincato, PVC e alluminio anodizzato.

Caratteristiche principali

- Riduzione di costi e tempi di lavoro nell'applicazione su acciaio zincato, PVC e alluminio anodizzato in quanto non richiede pretrattamento con uno specifico primer.
- Ottima protezione agli agenti atmosferici grazie alla particolare struttura lamellare data dall'ossido di ferromicaceo.
- Tinte di cartella realizzabili con il sistema SigmaTint Absolu.
- 2 tinte pronte: nero e grigio (base).
- A norma COV.

COLORE	CONTENUTO IN L	N° PEZZI PER CARTONE	€/L	€/CONF.
Nero	**1** **2,5**	6 4	**30,33** **28,71**	**30,33** **71,78**
Colorato	**1** **2,5**	- -	**30,33** **28,71**	**30,33** **71,78**

Peso specifico:	1,50 kg/L	Diluizione:	Sigma Thinner 210 - Max 5%
Contenuto solidi in volume:	46%	Tempo di ricopertura minimo:	24 ore
Resa teorica per strato:	9 -10 m²/L	Spessore minimo consigliato a film secco µm per strato:	48 µm



Scheda tecnica N° 8095

MIOCOAT GRANA FINE

Finitura micacea, monocomponente, a solvente a grana fine per esterni ed interni. Insaponificabile, applicabile direttamente su acciaio zincato, PVC e alluminio anodizzato.

Caratteristiche principali

- Riduzione di costi e tempi di lavoro nell'applicazione su acciaio zincato, PVC e alluminio in quanto non richiede pretrattamento con uno specifico primer.
- Tinte di cartella realizzabili con il sistema SigmaTint Absolu.
- 3 tinte pronte: argento (base), rame, oro che si affiancano al più tradizionale nero.
- A norma COV.

COLORE	CONTENUTO IN L	N° PEZZI PER CARTONE	€/L	€/CONF.
Nero, Rame	**1** **2,5**	6 4	**32,40** **30,61**	**32,40** **76,53**
Argento	**1** **2,5**	6 4	**31,35** **29,56**	**31,35** **73,90**
Oro	**0,50**	6	**40,51**	**20,26**
Colorato	**1** **2,5**	- -	**32,40** **30,61**	**32,40** **76,53**

Peso specifico:	1,20 kg/L	Diluizione:	Sigma Thinner 210 - Max 5%
Contenuto solidi in volume:	41%	Tempo di ricopertura minimo:	24 ore
Resa teorica per strato:	9 -10 m²/L	Spessore minimo consigliato a film secco µm per strato:	43 µm



Scheda tecnica N° 8067

MIOCOAT EXTRA

Finitura ferromicacea a base di speciali resine alchidiche anticorrosive per interni ed esterni.

Caratteristiche principali

- Ottima protezione contro la formazione della ruggine grazie a speciali resine alchidiche anticorrosive.
- Elevata protezione agli agenti atmosferici.
- Applicabile direttamente su supporti ferrosi preventivamente preparati.
- Ottima adesione su legno e altri supporti metallici opportunamente pretrattati.
- Disponibile in 4 tinte pronte.

COLORE	CONTENUTO IN L	N° PEZZI PER CARTONE	€/L	€/CONF.
Tinte Pronte 1501-1503 1505-1507	**0,75** **2,5**	6 4	**27,72** **26,37**	**20,79** **65,93**

Peso specifico:	1,5 kg/L	Diluizione:	"Thinner 210 0-5%"
Contenuto solidi in volume:	53%	Tempo di ricopertura minimo:	dopo 16 ore
Resa teorica per strato:	10-12 m²/L	Spessore minimo consigliato a film secco µm per strato:	50 µm

DILUENTI



THINNER 210

Diluente sintetico, esente da acquaragia. Ideale per la diluizione di vernici sintetiche, smalti clorocaucciù e dove si richiedono solventi con un lento punto di evaporazione.

COLORE	CONTENUTO IN L	N° PEZZI PER CARTONE	€/L	€/CONF.
	1	20	**8,20**	**8,20**

DILUENTE DI PULIZIA



THINNER 20-05

Diluente sintetico.

COLORE	CONTENUTO IN L	N° PEZZI PER CARTONE	€/L	€/CONF.
	5	1	**9,58**	**47,90**

Isolanti, fondi/fissativi



SIGMA COATINGS

Sigma. Il tuo risultato vale.

ALL'ACQUA



HAFTGRUND PIGMENTIERT

Fondo pigmentato all'acqua ad alto potere isolante, con eccellente copertura. Particolarmente formulato per il trattamento di supporti difficili, come per esempio supporti alcalini. Inoltre riduce il rischio di formazione di efflorescenze saline.

Caratteristiche principali

- Adatto all'applicazione in esterno e interno.
- Ottimo potere isolante.
- Eccellente copertura.
- Regola l'assorbimento dei supporti nuovi.
- Alta resistenza su fondi alcalini (max ph 11).
- Permeabile al vapore acqueo.
- A norma COV.

Scheda tecnica N° 8212

COLORE	CONTENUTO IN L	N° PEZZI PER CARTONE	€/L	€/CONF.	PREZZO €/M² TEORICO
Bianco	**12,5**	1	**12,19**	**152,38**	**1,74**

Peso specifico:	1,15 kg/L	Diluizione:	pronto all'uso
Contenuto solidi in volume:	43%	Tempo di ricopertura minimo:	dopo 12 ore
Resa teorica per strato:	5-7 m²/L		





SIGMAFIX UNIVERSAL

Fissativo acrilico base acqua per interni ed esterni. Regola l'assorbimento e facilita l'aderenza delle finiture su supporti leggermente assorbenti o sfarinanti.

Caratteristiche principali

- Ottima penetrazione nel supporto.
- Regola l'assorbimento delle superfici.
- Inodore, esente da solventi COV < 1 g/L.
- Ricopribile con tutti i tipi di pitture a base acqua.
- A norma COV.

Scheda tecnica N° 8205

COLORE	CONTENUTO IN L	N° PEZZI PER CARTONE	€/L	€/CONF.	PREZZO €/M² TEORICO
Incolore	**1** **5** **10**	12 1 1	**11,29** **9,01** **8,30**	**11,29** **45,05** **83,00**	**1,13** **0,90** **0,83**

Peso specifico:	1 kg/L	Diluizione:	acqua 1÷4
Contenuto solidi in volume:	26%	Tempo di ricopertura minimo:	dopo 6
Resa teorica per strato:	10 m²/L		





SIGMAPRIM ASSIST

Fondo pigmentato acrilico liscio all'acqua per interni ed esterni. Ideale per intonaci, premiscelati e cartongesso. È un prodotto applicabile su molteplici superfici, in grado di essere diluito fino al 20%, mantenendo buona copertura.

Caratteristiche principali

- Ottima permeabilità al vapore acqueo.
- Ottima diluibilità, fino al 20%.
- Facilità di applicazione.
- Inodore.
- Buona adesione al supporto.
- COV <1 g/L
- Prodotto E.L.F, totalmente esente da emissioni di sostanze nocive e solventi.
- A norma COV.

Scheda tecnica N° 8211

COLORE	CONTENUTO IN L	N° PEZZI PER CARTONE	€/L	€/CONF.	PREZZO €/M² TEORICO
Bianco	**4** **12,5**	1 1	**7,97** **7,44**	**31,88** **93,00**	**0,80** **0,74**

Peso specifico:	1,55 kg/L	Diluizione:	acqua 10-20%
Contenuto solidi in volume:	50%	Tempo di ricopertura minimo:	dopo 6-8 ore
Resa teorica per strato:	8-10 m²/L		



Per applicazione ad airless:
Diluizione acqua 5-20%
Diametro ugello 0.43-0.48mm
Pressione ugello 140 atm.



Scheda tecnica N° 8210

SIGMAPRIM SILGRUND

Fondo pigmentato riempitivo acrilico all'acqua per esterni ed interni additivato ai silicati. Ideale per uniformare la struttura superficiale dei supporti. Indicato per intonaci vecchi e nuovi, premiscelati. È un fondo caratterizzato da una ottima permeabiltà al vapore acqueo e ottima adesione grazie all'additivazione ai silicati. Diluibile fino al 20%, mantenendo buona copertura.

Caratteristiche principali

- Ottimo potere riempitivo.
- Ottima permeabilità al vapore acqueo.
- Ottima adesione.
- Ottima diluibilità, fino al 20%.
- Facilità di applicazione.
- Inodore.
- COV <1 g/L
- A norma COV.

COLORE	CONTENUTO IN L	N° PEZZI PER CARTONE	€/L	€/CONF.	PREZZO €/M² TEORICO
Bianco	**4** **12,5**	1 1	**8,54** **7,98**	**34,16** **99,75**	**1,71** **1,60**

Peso specifico:	1,59 kg/L	Diluizione:	acqua 10-20%
Contenuto solidi in volume:	52%	Tempo di ricopertura minimo:	dopo 8-12 ore
Resa teorica per strato:	2-5 m²/L		





Scheda tecnica N° 8208

SIGMACRYL PRIM

Fondo di ancoraggio all'acqua pigmentato. Per CLS. Supporti poco assorbenti, vecchie pitture, pannelli in truciolare. A base di resina acrilica, idoneo per esterni ed interni.

Caratteristiche principali

- Elevata adesione su vecchie pitture.
- Rapida essicazione e ricopribilità.
- Non ingiallente.
- Grande opacità, forma una pellicola uniforme che facilita la copertura e valorizza le finiture con prodotti all'acqua.
- Inodore.
- A norma COV.

COLORE	CONTENUTO IN L	N° PEZZI PER CARTONE	€/L	€/CONF.	PREZZO €/M² TEORICO
Bianco	**15**	1	**9,22**	**138,30**	**0,84**

Peso specifico:	1,38 kg/L	Diluizione:	acqua 0-10%
Contenuto solidi in volume:	42%	Tempo di ricopertura minimo:	6 ore
Resa teorica per strato:	8-11 m²/L		



Per applicazione ad airless:
Diluizione acqua 0-10%
Diametro ugello 0.43-0.53mm
Pressione ugello 140 atm.

A SOLVENTE



Scheda tecnica N° 8213

SIGMAFIX IMPRESSION

Fissativo ed isolante pigmentato microporoso, a base di resine acriliche in solvente, per fissare e consolidare supporti porosi o spolveranti, intonaci vecchi e nuovi, vecchie pitture ai silicati o alla calce. Formulazione rinforzata contro le muffe, funghi, licheni.

Caratteristiche principali

- Ottima penetrazione nel supporto favorisce l'adesione.
- Regola l'assorbimento dei supporti nuovi.
- Permeabile al vapore acqueo.
- Resiste su fondi alcalini.
- A norma COV.

COLORE	CONTENUTO IN L	N° PEZZI PER CARTONE	€/L	€/CONF.	PREZZO €/M² TEORICO
Bianco	**15**	1	**11,86**	**177,90**	**1,69**

Peso specifico:	1,26 kg/L	Diluizione:	Thinner 20-05
Contenuto solidi in volume:	45%	Tempo di ricopertura minimo:	24 ore
Resa teorica per strato:	5-7 m²/L		





Scheda tecnica N° 8204

SIGMA UNIGRUND S

Fissativo incolore al solvente, per supporti minerali nuovi e vecchi assorbenti e da consolidare: intonaci premiscelati, a calce e deumidificanti, calcestruzzo, fibrocemento, gesso, pietra arenaria e calcarea.

Caratteristiche principali

- Elevato potere consolidante.
- Buone proprietà di penetrazione nel supporto.
- Buona permeabilità al vapore acqueo.
- Resistente agli alcali.
- A norma COV.

COLORE	CONTENUTO IN L	N° PEZZI PER CARTONE	€/L	€/CONF.	PREZZO €/M² TEORICO
Incolore	**5** **10**	1	**11,03** **10,41**	**55,15** **104,10**	**1,00** **0,95**

Peso specifico:	0,84 kg/L	Diluizione:	thinner 20-05 max 1:1
Contenuto solidi in volume:	19%	Tempo di ricopertura minimo:	8 ore
Resa teorica per strato:	11 m²/L		



Primer per facciate:

SIGMA SILOXAN FIX PLUS pag. 45 sezione Facciate.
SIGMA SILOXAN SYNFIX / SILOXAN FIX SYN pag. 46 sezione Facciate.
SIGMA SILOXAN FILL PRIMER / SILOXAN FILLER pag. 47 sezione Facciate.
SIGMAFAÇADE FILLPRIMER pag. 49 sezione Facciate.
SIGMA RISSGRUND 5 IN 1 pag. 49 sezione Facciate.

Primer antifumo:

SIGMARENOVA ISOTOP PRIMER pag. 40 sezione Pitture Murali.

Pitture murali e prodotti decorativi



SIGMA COATINGS

Sigma. Il tuo risultato vale.

IN ELIMINAZIONE

PITTURE MURALI PER ESTERNI



SIGMAFAÇADE TOPCOAT SATIN

Pittura murale acrilica al 100%, anticarbonatazione per esterni. Particolarmente indicata per la protezione delle facciate e delle superfici in cemento armato.

Caratteristiche principali

- Resistenza alla penetrazione del CO_2-Sd=160 m a 60 µm di spessore secco.
- Ottima traspirabilità, resistenza alla diffusione dell'H_2O-Sd=0,07 m a 60 µm di spessore secco.
- Elevata resistenza agli agenti atmosferici.
- Resistente alla proliferazione di muffe e funghi.
- A norma COV.

Scheda tecnica N° 8226

COLORE	CONTENUTO IN L	N° PEZZI PER CARTONE	€/L	€/CONF.	PREZZO €/M² TEORICO
Bianco IN ELIMINAZIONE	5 10 15	1 1 1	16,36 15,78 15,32	81,80 157,80 229,80	1,82 1,75 1,70
Colorato IN ELIMINAZIONE	1 5 10 15	- - - -	17,40 17,05 16,39 16,03	17,40 85,25 163,90 240,45	1,93 1,89 1,82 1,78

PROSSIMA USCITA



Scheda tecnica N° 8239

COLORE	CONTENUTO IN L	N° PEZZI PER CARTONE	€/L	€/CONF.	PREZZO €/M² TEORICO
Bianco PROSSIMA USCITA	5 10	1 1	16,74 16,15	83,71 161,48	1,86 1,79
Colorato PROSSIMA USCITA	1 5 10 15	- - - -	17,74 17,42 16,70 16,33	17,74 87,10 167,00 244,95	1,97 1,93 1,86 1,81

Peso specifico:	1,3 kg/L	Diluizione:	acqua 0÷15%
Contenuto solidi in volume:	41%	Tempo di ricopertura minimo:	dopo 6 ore
Resa teorica per strato:	6-9 m²/L		

Per applicazione ad airless:
Diluizione 10-15% Diametro ugello 0.53-0.63 mm
Pressione ugello 150 atm.



SIGMATEX SUPERLATEX

Pittura murale lavabile per esterni ed interni. Finitura ad uso universale, applicabile su intonaco, laterizi, fibrocemento, legno, ecc.

Caratteristiche principali

- Elevata resistenza all'abrasione umida classe 1 secondo EN 13300.
- Ottima dilatazione e facile da applicare.
- Ottimo potere coprente, classe 2 secondo EN 13300 per una resa di 6-7 m²/L complessivi.
- Elevata resistenza agli agenti atmosferici.
- COV <1 g/L
- Pittura E.L.F, totalmente esente da emissioni di sostanze nocive e solventi.
- A norma COV.
- Certificato Dubokeur

Scheda tecnica N° 8215

COLORE	CONTENUTO IN L	N° PEZZI PER CARTONE	€/L	€/CONF.	PREZZO €/M² TEORICO
Bianco	1 5 10 15	6 1 1 1	14,54 13,21 11,22 12,00	14,54 66,05 112,20 180,00	1,45 1,32 1,12 1,20
Colorato	1 5 10 15	- - - -	15,31 14,01 12,03 12,88	15,31 70,05 120,30 193,20	1,53 1,40 1,20 1,29

Peso specifico:	1,45 kg/L	Diluizione:	acqua 0÷10%
Contenuto solidi in volume:	42%	Tempo di ricopertura minimo:	dopo 4 ore
Resa teorica per strato:	8-10 m²/L		

Per applicazione ad airless:
Diluizione 0-10% Diametro ugello 0.43-0.48mm
Pressione ugello 140 atm.

PITTURE MURALI PER INTERNI



Scheda tecnica N° 6075

SIGMACRYL DECOR

Pittura murale acrilica lavabile per interni a basso impatto ambientale, senza emissioni di solventi (LF) e senza plastificanti esterni (ELF). Idoneo per supporti murali tradizionali (intonaci, laterizi, fibrocemento, cartongesso, ecc.), applicabile anche su pannelli in legno naturale e compositi.

Caratteristiche principali

- Esente da solventi, COV < 1 g/L.
- Pittura E.L.F, totalmente esente da emissioni di sostanze nocive e solventi.
- Ottima lavabilità, resistenza all'abrasione umida di classe 2 secondo la norma EN 13300.
- Ottimo potere coprente, classe 2 secondo la norma EN 13300.
- Rapida essiccazione, assenza di odori sgradevoli, gli ambienti possono essere abitati dopo breve tempo dall'applicazione.
- A norma COV.

COLORE	CONTENUTO IN L	N° PEZZI PER CARTONE	€/L	€/CONF.	PREZZO €/M² TEORICO
Bianco	**1** **5** **10** **15**	6 1 1 1	**11,00** **9,74** **9,00** **8,54**	**11,00** **48,70** **90,00** **128,10**	**1,10** **0,97** **0,90** **0,85**
Colorato	**1** **5** **10**	- - -	**11,89** **10,92** **10,23**	**11,89** **54,60** **102,30**	**1,19** **1,09** **1,02**

Peso specifico:	1,47 kg/L	Diluizione:	acqua 0÷5%
Contenuto solidi in volume:	38%	Tempo di ricopertura minimo:	dopo 4-5 ore
Resa teorica per strato:	10 m²/L		

Per applicazione ad airless:
Diluizione acqua 0-10%
Diametro ugello 0.43-0.48mm
Pressione ugello 140 atm.



Scheda tecnica N° 8231

MÁXIMA 50

Pittura murale lavabile ad elevata diluibilità (max 50%) ed alta resa, per interni.

Caratteristiche principali

- Buona resistenza all'abrasione umida classe 2 secondo EN 13300
- Ottima dilatazione e facile da applicare.
- Ideale anche per cartongesso.
- Buon potere coprente, classe 2 secondo EN 13300
- COV <1 g/L
- Pittura E.L.F, totalmente esente da emissioni di sostanze nocive e solventi.
- A norma COV.

COLORE	CONTENUTO IN L	N° PEZZI PER CARTONE	€/L	€/CONF.	PREZZO €/M² TEORICO
Bianco	**4** **12,5**	-	**9,21** **8,98**	**36,84** **112,25**	**0,66** **0,64**
Colorato	**4** **12,5**	-	**10,21** **10,03**	**40,84** **125,38**	**0,73** **0,72**

Peso specifico:	1,50 kg/L	Diluizione:	acqua 30÷50%
Contenuto solidi in volume:	circa 40,33%	Tempo di ricopertura minimo:	dopo 6-8 ore
Resa teorica per strato:	circa 12-14 m²/L		

Per applicazione ad airless:
Diluizione acqua 30-50%
Diametro ugello 0.43-0.53mm
Pressione ugello 150 atm.



Scheda tecnica N° 8217

SIGMAKOTE SUPERDEKKEND

Pittura murale lavabile per interni ad elevato potere coprente. Prodotto multifunzionale ideale per interventi su intonaci vecchi e nuovi, cartongesso, pannelli in calcestruzzo, ecc.

Caratteristiche principali

- Elevato potere coprente, classe 2 secondo EN 13300.
- Ottima diluibilità, fino al 20%.
- Rapida essiccazione.
- Ottimo punto di bianco.
- Buona resistenza all'abrasione umida, classe 3 secondo la norma EN 13300.
- Facilità di applicazione a rullo e a pennello.
- Inodore.
- COV <1 g/L
- Pittura E.L.F, totalmente esente da emissioni di sostanze nocive e solventi.
- A norma COV.

COLORE	CONTENUTO IN L	N° PEZZI PER CARTONE	€/L	€/CONF.	PREZZO €/M² TEORICO
Bianco	**15**	-	**7,84**	**117,60**	**0,78**

Peso specifico:	1,54 kg/L	Diluizione:	acqua 5÷20%
Contenuto solidi in volume:	39%	Tempo di ricopertura minimo:	4 ore
Resa teorica per strato:	10 m²/L		

Per applicazione ad airless:
Diluizione acqua 5-15%
Diametro ugello 0.43-0.48mm
Pressione ugello 140 atm.



Scheda tecnica N° 8229

SIGMAKOTE MATT

Pittura murale inodore per interni a base di resina sintetica in dispersione. A basso impatto ambientale, esente da emissioni di solventi (VOC< 1 g/L).

Caratteristiche principali

- Inodore, esente da solventi.
- Ottimo punto di bianco.
- Ottimo potere coprente, classe 2 secondo EN 13300 per una resa di 6/7 m^2/L complessivi.
- Rapida essiccazione.
- Lavabile con resistenza all'abrasione umida di classe 3 secondo la norma EN 13300.
- COV <1 g/L
- Pittura E.L.F, totalmente esente da emissioni di sostanze nocive e solventi.
- A norma COV.

COLORE	CONTENUTO IN L	N° PEZZI PER CARTONE	€/L	€/CONF.	PREZZO €/M^2 TEORICO
Bianco	**5** **10** **15**	1 1 1	**7,79** **6,85** **7,37**	**38,95** **68,50** **110,55**	**0,78** **0,69** **0,74**

Peso specifico:	1,44 kg/L	Diluizione:	acqua 5-10%
Contenuto solidi in volume:	30%	Tempo di ricopertura minimo:	dopo 5 ore
Resa teorica per strato:	8-10 m^2/L		

Per applicazioni ad Airless
Diluizione: Acqua 5-10%.
Diametro ugello: 0.43 - 0.48mm
Pressione ugello: 140 atm.



Scheda tecnica N° 9930

SIGMA GYPSUM

Pittura acrilica lavabile per interni specificatamente formulata per l'applicazione diretta su cartongesso. Sigma Gypsum permette di ottenere un'ottima adesione sul cartongesso ed un'eccellente copertura.

Caratteristiche principali

- Applicabile direttamente su cartongesso.
- Ottima adesione.
- Buona lavabilità, classe 3 secondo EN 13300
- Ottima copertura, classe 2 secondo la norma EN 13300.
- Additivazione silossanica per migliorare le caratteristiche applicative.
- A norma COV.

COLORE	CONTENUTO IN L	N° PEZZI PER CARTONE	€/L	€/CONF.	PREZZO €/M^2 TEORICO
Bianco	**12,5**	1	**7,19**	**89,88**	**0,60**

Peso specifico:	1,48 kg/L	Diluizione:	acqua 0-20%
Contenuto solidi in volume:	42,4%	Tempo di ricopertura minimo:	dopo 6-8 ore
Resa teorica per strato:	12 m^2/L		

Per applicazione ad airless:
Diluizione: Acqua 5-20%.
Diametro ugello: 0.43-0.48mm
Pressione ugello: 140 atm.



Scheda tecnica N° 8230

SIGMA WALL DP

Pittura murale lavabile per interni esente da solventi. Ideale come finitura per intonaci vecchi e nuovi, pannelli in calcestruzzo, cartongesso, ecc.

Caratteristiche principali

- Inodore, esente da solventi.
- Buona resistenza all'abrasione umida di classe 3 secondo la norma EN 13300.
- Elevata permeabilità al vapore acqueo.
- Ottima copertura, classe 2 secondo la norma EN 1330.
- Diluibile al 20%.
- COV <1 g/L
- A norma COV.

COLORE	CONTENUTO IN L	N° PEZZI PER CARTONE	€/L	€/CONF.	PREZZO €/M^2 TEORICO
Bianco	**4** **12,5**	1 1	**7,93** **7,06**	**31,72** **88,25**	**0,79** **0,71**
Colorato	**4** **12,5**	- -	**8,98** **8,11**	**35,92** **101,38**	**0,90** **0,81**

Peso specifico:	1,50 kg/L	Diluizione:	acqua 5÷20%
Contenuto solidi in volume:	40%	Tempo di ricopertura minimo:	dopo 4-5 ore
Resa teorica per strato:	10 m^2/L		

Per applicazione ad airless:
Diluizione acqua 5-20%
Diametro ugello 0.43-0.48 mm
Pressione ugello 140 atm.



SIGMA BRAVAMATT SUPERDEKKEND

Pittura stirolo acrilica per interni.

Caratteristiche principali

- Traspirante.
- Ottimo potere coprente.
- Lavabile, resistenza all'abrasione umida secondo EN 13300 classe 4.
- COV <1 g/L
- Pittura E.L.F, totalmente esente da emissioni di sostanze nocive e solventi.
- A norma COV.

Scheda tecnica N° 9999

COLORE	CONTENUTO IN L	N° PEZZI PER CARTONE	€/L	€/CONF.	PREZZO €/M² TEORICO
Bianco	**5** **15**	1 1	**6,74** **6,04**	**33,70** **90,60**	**0,67** **0,60**

Peso specifico:	1,52 kg/L	Diluizione:	acqua 5÷15%
Contenuto solidi in volume:	35,5%	Tempo di ricopertura minimo:	dopo 3 ore
Resa teorica per strato:	8-10 m²/L		

Per applicazioni ad Airless
Diluizione: Acqua 5-15%.
Diametro ugello: 0.43-0.48
Pressione ugello: 140 atm.



SIGMA BRAVAMUR

Pittura murale lavabile a base di resine acriliche in fase acquosa. Idonea per applicazioni in interno.

Caratteristiche principali

- Formulato con cariche selezionate e legante acrilico
- Buona resistenza all'abrasione umida classe 3 secondo la norma EN 13300
- Ottima copertura, classe 2 secondo la norma EN 13300
- COV <1 g/L
- A norma COV.

Scheda tecnica N° 8286

COLORE	CONTENUTO IN L	N° PEZZI PER CARTONE	€/L	€/CONF.	PREZZO €/M² TEORICO
Bianco	**15**	1	**6,23**	**93,45**	**0,52**

Peso specifico:	1,57 kg/L	Diluizione:	acqua 10-20%
Contenuto solidi in volume:	45%	Tempo di ricopertura minimo:	6-8 ore
Resa teorica per strato:	10-12 m²/L		

Per applicazioni ad Airless
Diluizione acqua 10-20%
Diametro ugello 0.43-0.48mm
Pressione ugello 140 atm.



SIGMAWEISS

Pittura murale acrilica traspirante per interni. Ideale come finitura per intonaci nuovi o vecchi, pannelli in calcestruzzo.

Caratteristiche principali

- Buon punto di bianco.
- Ottima copertura classe 2 secondo EN 13300 per una resa di 5-6 m²/L complessivo.
- Diluibile fino al 30%.
- COV <1 g/L
- Pittura E.L.F, totalmente esente da emissioni di sostanze nocive e solventi.
- A norma COV.

Scheda tecnica N° 9928

COLORE	CONTENUTO IN L	N° PEZZI PER CARTONE	€/L	€/CONF.	PREZZO €/M² TEORICO
Bianco	**4** **15**	1 1	**5,37** **4,66**	**21,48** **69,90**	**0,45** **0,39**

Peso specifico:	1,6 kg/L	Diluizione:	acqua 10÷30%
Contenuto solidi in volume:	44,7%	Tempo di ricopertura minimo:	6-8 ore
Resa teorica per strato:	10-12 m²/L		

Per applicazioni ad Airless
Diluizione acqua 10-20%
Diametro ugello 0.43-0.48mm
Pressione ugello 140 atm.

PITTURA MURALE ACRIL-SILOSSANICA PER INTERNI



SIGMA RIDER AS

Pittura murale acril-silossanica all'acqua lavabile per interni. Sigma Rider AS, grazie alla specifica formulazione acril-silossanica conferisce alle superfici un'ottima lavabilità abbinata ad un eccellente potere traspirante.

Caratteristiche principali

- Formulato con speciali resine acril-silossaniche.
- Contrasta la formazione di muffe e funghi.
- Lavabile.
- Buona copertura, classe 2 secondo la norma EN 13300.
- A norma COV.

Scheda tecnica N° 9914

COLORE	CONTENUTO IN L	N° PEZZI PER CARTONE	€/L	€/CONF.	PREZZO €/M² TEORICO
Bianco	**12,5**	-	**7,48**	**93,50**	**0,62**

Peso specifico:	1,50 kg/L	Diluizione:	acqua 5÷20%
Contenuto solidi in volume:	41%	Tempo di ricopertura minimo:	6-8 ore
Resa teorica per strato:	10-12 m²/L		

Per applicazioni ad Airless
Diluizione acqua 5-20%
Diametro ugello 0.43-0.48mm
Pressione ugello 140 atm.

PITTURE MURALI SENZA SOLVENTI PER INTERNI



SIGMA BRANDIRAPID

Pittura murale con certificazione ambientale TÜV, esente da solventi ed emissioni nocive, inodore, con eccellente copertura e traspirabilità. Per interni, lavabile, aspetto opaco profondo (2,8% a 85°).

Caratteristiche principali

- Inodore, esente da solventi, COV <1 g/L
- Pittura E.L.F, totalmente esente da emissioni di sostanze nocive e solventi.
- Buona traspirabilità.
- Ottimo punto di bianco, circa 90%
- Ottimo potere coprente, classe 1 secondo EN 13300 per una resa di 7-8 m²/L
- Ottima resistenza all'abrasione umida di classe 3 secondo la norma EN 13300.
- A norma COV.

Scheda tecnica N° 9921

COLORE	CONTENUTO IN L	N° PEZZI PER CARTONE	€/L	€/CONF.	PREZZO €/M² TEORICO
Bianco	**12,5**	1	**9,64**	**120,50**	**0,96**

Peso specifico:	1,5 kg/L	Diluizione:	acqua 0÷5%
Contenuto solidi in volume:	30%	Tempo di ricopertura minimo:	5 ore
Resa teorica per strato:	10 m²/L		

Per applicazioni ad Airless
Diluizione: Acqua 0-5%.
Diametro ugello: 0.43-0.48mm
Pressione ugello: 140 atm.



SIGMA BRANDICOLOR

Pittura murale lavabile per interni, inodore a basso impatto ambientale, esente da solventi.

Caratteristiche principali

- Inodore, esente da solventi.
- Resistenza all'abrasione umida, classe 3 secondo la norma EN 13300.
- Elevata permeabilità al vapore.
- Ottima copertura, classe 1 secondo la norma EN 13300.
- COV <1 g/L
- Pittura E.L.F, totalmente esente da emissioni di sostanze nocive e solventi.
- A norma COV.

Scheda tecnica N° 8243

COLORE	CONTENUTO IN L	N° PEZZI PER CARTONE	€/L	€/CONF.	PREZZO €/ M² TEORICO
Bianco	**12,5°**	1	**8,52**	**106,50**	**0,85**
Bianco Xtrem	**5°°** **12,5°°**	1 1	**9,25** **8,73**	**46,23** **109,16**	**0,93** **0,87**
Colorato	**1** **4°** **5°°** **12,5**	- - - -	**13,22** **9,88** **9,88** **9,42**	**13,22** **39,52** **49,40** **117,75**	**1,32** **0,99** **0,99** **0,94**

Peso specifico:	1,6 kg/L	Diluizione:	acqua 0÷5%
Contenuto solidi in volume:	41%	Tempo di ricopertura minimo:	dopo 4-5 ore
Resa teorica per strato:	10 m²/L		

Per applicazioni ad Airless
Diluizione: Acqua 0-5%.
Diametro ugello:0.43-0.48mm-
Pressione ugello: 140 atm.

°IN ELIMINAZIONE °°PROSSIMA USCITA

IN ELIMINAZIONE



Scheda tecnica N° 9923

SIGMA BRANDIMATT

Pittura murale, per interni, inodore. Traspirante, esente da solventi, a basso impatto ambientale.

Caratteristiche principali

- Inodore. esente da solventi COV < 1 g/L.
- Pittura E.L.F, totalmente esente da emissioni di sostanze nocive e solventi.
- Resistenza all'abrasione umida, classe 3 secondo EN 13300.
- Elevata permeabilità al vapore.
- Opaca, con ottimo punto di bianco.
- Ottimo potere coprente classe 2 secondo EN 13300.
- A norma COV.

COLORE	CONTENUTO IN L	N° PEZZI PER CARTONE	€/L	€/CONF.	PREZZO €/M² TEORICO
Bianco	**12,5**	1	**6,49**	**81,13**	**0,65**

Peso specifico:	1,54 kg/L	Diluizione:	acqua 0÷5%
Contenuto solidi in volume:	36%	Tempo di ricopertura minimo:	5 ore
Resa teorica per strato:	10 m²/L		

Per applicazioni ad Airless
Diluizione: Acqua 0-5%.
Diametro ugello: 0.43-0.48mm
Pressione ugello: 140 atm.

FINITURA IDROREPELLENTE PER INTERNI



Scheda tecnica N° 9234

SIGMA ERWEIT

Finitura idrorepellente per interni, altamente diffusiva a bassissimo impatto ambientale.

Caratteristiche principali

- Elevata permeabilità al vapore acqueo classe V1 secondo la norma EN 13300 con Sd = 0,008 m
- Ideale per intonaci macroporosi
- Resistenza all'abrasione umida, classe 3 secondo la norma EN 13300.
- Ottima copertura, classe 2 secondo la norma EN 13300.
- Privo di formaldeide e/o donatori di formaldeide
- Pittura E.L.F., totalmente esente da emissioni di sostanze nocive e solventi.
- A norma cov

COLORE	CONTENUTO IN L	N° PEZZI PER CARTONE	€/L	€/CONF.	PREZZO €/M² TEORICO
Bianco	**4** **12,5**	1 1	**6,41** **5,94**	**25,65** **74,23**	**0,53** **0,50**
Colorato	**1** **4** **12,5**	1 1 1	**9,62** **6,94** **6,60**	**9,62** **27,75** **82,48**	**0,80** **0,58** **0,55**

Peso specifico:	1,48 kg/L	Diluizione:	acqua 5-20%
Contenuto solidi in volume:	38%	Tempo di ricopertura minimo:	dopo 4-5 ore
Resa teorica per strato:	10-12 m²/L		

Per applicazioni ad Airless
Diluizione: Acqua 5-15%.
Diametro ugello: 0.43-0.48mm
Pressione ugello: 140 atm.

FINITURA AD EFFICACIA ANTIPOLVERE



Scheda tecnica N° 4004

SIGMAPEARL PLAFOND SUPERMAT

Pittura murale antipolvere, lavabile per interni. Aspetto opaco profondo. La sua particolare formulazione contrasta il classico assorbimento della polvere che si deposita sulle superfici all'interno dei locali, evitando così gli inestetismi di ingrigimento delle pitture. Per la sua elevata opacità è particolarmente adatto per i soffitti.

Caratteristiche principali

- Non assorbe la polvere, grazie alla speciale tecnologia Dust Proof Technology
- Opaco profondo.
- Buona resistenza all'abrasione umida Classe 2 secondo EN 13300
- Ottima copertura Classe 1 secondo EN 13300
- Pittura E.L.F. totalmente esente da emissioni di sostanze nocive e solventi.
- Ottima dilatazione e facilità di applicazione.
- COV< 1 g/L
- Pittura E.L.F, totalmente esente da emissioni di sostanze nocive e solventi.
- A norma COV.

COLORE	CONTENUTO IN L	N° PEZZI PER CARTONE	€/L	€/CONF.	PREZZO €/M² TEORICO
Bianco	**5** **10**	1 1	**12,54** **11,78**	**62,69** **117,81**	**1,57** **1,47**
Colorato	**5** **10**	1 1	**13,40** **12,59**	**66,98** **125,95**	**1,67** **1,57**

Peso specifico:	1,44 kg/L	Diluizione:	acqua 0÷5%
Contenuto solidi in volume:	33,2%	Tempo di ricopertura minimo:	dopo 6 ore
Resa teorica per strato:	7-8 m²/L		

Per applicazioni ad Airless
Diluizione: Acqua 0-5%.
Diametro ugello: 0.43-0.48mm
Pressione ugello: 140 atm.

FINITURA ALTAMENTE PULIBILE



SIGMAPEARL CLEAN

Pittura murale lavabile per interni acrilica. La particolare formulazione la rende estremamente resistente al lavaggio e facilmente pulibile anche per le macchie più difficili come Ketchup, rossetto, caffè, pennarelli. Idoneo per supporti minerali, calcestruzzo, intonaci, gesso e cartongesso.

Scheda tecnica N° 4003

Caratteristiche principali

- Finitura super pulibile.
- Elevata resistenza all'abrasione umida classe 1 secondo EN 13300.
- Ottima dilatazione e facile da applicare.
- Aspetto opaco.
- COV< 1 g/L
- Pittura E.L.F, totalmente esente da emissioni di sostanze nocive e solventi.
- A norma COV.
- Certificato Dobokeur

COLORE	CONTENUTO IN L	N° PEZZI PER CARTONE	€/L	€/CONF.	PREZZO €/M² TEORICO
Bianco	**5** **10**	1 1	**16,11** **15,31**	**80,55** **153,10**	**1,79** **1,70**
Colorato	**5** **10**	- -	**16,97** **16,29**	**84,85** **162,90**	**1,89** **1,81**
Cleaner	**0,25**	6		**14,57**	

Peso specifico:	1,3 kg/L	Diluizione:	acqua 0÷5%
Contenuto solidi in volume:	43%	Tempo di ricopertura minimo:	dopo 6 ore
Resa teorica per strato:	7-9 m²/L		

Per applicazioni ad Airless
Diluizione acqua 0-5%
Diametro ugello 0.43-0.48mm
Pressione ugello 140 atm.



SIGMA CLEANER

Detergente specifico per rimuovere le macchie più difficili su Sigmapearl Clean.

FINITURA IMMUNIZZANTE PER INTERNI



SIGMARESIST IMMUN MATT

Finitura acrilica all'acqua, speciale ad effetto immunizzante grazie alla innovativa tecnologia a base d'argento. Questa particolare formulazione consente la protezione attiva da muffe e altri microrganismi. Il prodotto è particolarmente indicato per ambienti dove è richiesta un'elevata igiene come ospedali, cliniche, ambienti medici, case di riposo e scuole. È applicabile su intonaco, cartongesso ed intonaci premiscelati, opportunamente preparati.

Scheda tecnica N° 6098

Caratteristiche principali

- Finitura immunizzante a base di particella argento.
- Eccezionale pulibilità, in caso di macchie particolarmente difficili utilizzare SigmaCleaner.
- Elevata resistenza ai disinfettanti più comuni.
- Resistente alla formazione di muffe e alla proliferazione di mocrorganismi.
- Esente da emissioni di solventi e plastificanti COV< 1 g/l
- Ottimizza l'igiene dell'aria degli ambienti.
- Ottima copertura classe 1 secondo EN 13300.
- Elevata resistenza all'abrasione umida classe 1 secondo EN 13300.

COLORE	CONTENUTO IN L	N° PEZZI PER CARTONE	€/L	€/CONF.	PREZZO €/M² TEORICO
Bianco	**10**	1	**18,62**	**186,20**	**1,69**
Colorato	**10**	-	**19,67**	**196,70**	**1,79**

Peso specifico:	1,27 kg/L	Diluizione:	acqua 0÷5%
Contenuto solidi in volume:	44,4%	Tempo di ricopertura minimo:	dopo 4 ore
Resa teorica per strato:	9-11 m²/L		

Per applicazioni ad Airless
Diluizione acqua 0-5%
Diametro ugello 0.43-0.48mm
Pressione ugello 140 atm.

SMALTI MURALI SENZA SOLVENTI PER INTERNI



SIGMA POLYGLOSS

Smalto murale acrilico all'acqua, lucido, per pareti interne. Inodore, esente da solventi ed emissioni, certificato T.U.V e certificato per ambienti alimentari e conforme alla normativa HACCP.

Caratteristiche principali

- A basso impatto ambientale, esente da solventi. COV < 1 g/L (bianco).
- Pittura E.L.F, totalmente esente da emissioni di sostanze nocive e solventi.
- Inodore.
- Ottimo potere coprente, classe 2 secondo la norma EN 13300 per una resa di 7-8 m²/L complessivi.
- Buona permeabilità al vapore acqueo.
- Lavabile, resistente all'abrasione umida, classe 1 secondo la norma EN 13300.
- Conforme alle specifiche richieste dalla normativa HACCP per la pitturazione di ambienti alimentari.
- A norma COV.

Scheda tecnica N° 9927

COLORE	CONTENUTO IN L	N° PEZZI PER CARTONE	€/L	€/CONF.	PREZZO €/M² TEORICO
Bianco	1 5 12,5	6 1 1	18,72 17,83 16,82	18,72 89,15 210,25	2,34 2,23 2,10
Colorato	1 4 12,5	- - -	19,29 18,63 17,67	19,29 74,52 220,88	2,41 2,33 2,21

Peso specifico:	1,32 kg/L	Diluizione:	acqua 0÷5%
Contenuto solidi in volume:	43%	Tempo di ricopertura minimo:	dopo 5 ore
Resa teorica per strato:	7-8 m²/L		

Per applicazioni ad Airless
Diluizione: Acqua 0-5%.
Diametro ugello: 0.43-0.48mm
Pressione ugello: 140 atm.



SIGMA POLYSATIN SM

Smalto murale acrilico all'acqua, satinato, per pareti interne. Inodore, esente da solventi ed emissioni, con certificato emesso dal TÜV tedesco. Certificato per ambienti alimentari e conforme alla normativa HACCP.

Caratteristiche principali

- A basso impatto ambientale, esente da solventi. COV < 1 g/L (bianco).
- Inodore.
- Pittura E.L.F, totalmente esente da emissioni di sostanze nocive e solventi.
- Elevato potere coprente, classe 2 secondo la norma EN 13300 per una resa di 8,3 m²/L complessivi.
- Buona permeabilità al vapore.
- Lavabile, resistente all'abrasione umida, classe 1 secondo la norma EN 13300.
- Conforme alle specifiche richieste dalla normativa HACCP per la pitturazione di ambienti alimentari.
- A norma COV.

Scheda tecnica N° 9926

COLORE	CONTENUTO IN L	N° PEZZI PER CARTONE	€/L	€/CONF.	PREZZO €/M² TEORICO
Bianco	1 5 12,5	6 1 1	15,52 14,78 13,97	15,52 73,90 174,63	1,94 1,85 1,75
Colorato	1 4° 5°° 12,5	- - - -	16,20 15,68 15,68 14,90	16,20 62,72 78,40 186,25	2,03 1,96 1,96 1,86

Peso specifico:	1,37 kg/L	Diluizione:	acqua 0÷5%
Contenuto solidi in volume:	43%	Tempo di ricopertura minimo:	dopo 5 ore
Resa teorica per strato:	7-8 m²/L		

Per applicazioni ad Airless
Diluizione: Acqua 0-5%.
Diametro ugello: 0.43-0.48mm
Pressione ugello: 140 atm.

°IN ELIMINAZIONE °°PROSSIMA USCITA



SIGMA POLYMATT

Smalto murale acrilico all'acqua, opaco, per pareti interne. Inodore, esente da solventi ed emissioni, con certificato emesso dal TÜV tedesco.

Caratteristiche principali

- A basso impatto ambientale, esente da solventi. COV < 1 g/L (bianco).
- Pittura E.L.F, totalmente esente da emissioni di sostanze nocive e solventi.
- Inodore.
- Elevato potere coprente, classe 1 secondo la norma EN 13300 per una resa di 7 m²/L complessivi.
- Buona permeabilità al vapore.
- Lavabile, resistente all'abrasione umida, classe 1 secondo la norma EN 13300.
- Ottimo punto di bianco (90,9%).
- A norma COV.

Scheda tecnica N° 9925

COLORE	CONTENUTO IN L	N° PEZZI PER CARTONE	€/L	€/CONF.	PREZZO €/M² TEORICO
Bianco	5 12,5	1 1	13,01 12,28	65,05 153,50	1,63 1,54
Colorato	1 4° 5°° 12,5	- - - -	14,41 13,96 13,96 13,19	14,41 55,84 69,80 164,88	1,80 1,75 1,75 1,65

Peso specifico:	1,45 kg/L	Diluizione:	acqua 0÷5%
Contenuto solidi in volume:	34%	Tempo di ricopertura minimo:	dopo 5 ore
Resa teorica per strato:	7-8 m²/L		

Per applicazioni ad Airless
Diluizione: Acqua 0-5%.
Diametro ugello: 0.43-0.48mm
Pressione ugello: 140 atm.

°IN ELIMINAZIONE °°PROSSIMA USCITA

SMALTI MURALI PER INTERNI



SIGMA EXTRAMATT

Smalto murale acrilico all'acqua opaco a basso impatto ambientale, per interni ed esterni protetti. Ideale per colori scuri, infatti grazie alla sua particolare formulazione con cariche selezionate, è poco sensibile allo sfregamento.

Caratteristiche principali

- Resistente allo sfregamento anche in tinte scure.
- Resistente all'abrasione umida classe 1 secondo la norma EN 13300.
- Aspetto opaco e liscio.
- A basso impatto ambientale COV < 1 g/L
- A norma COV.

Scheda tecnica N° 9932

COLORE	CONTENUTO IN L	N° PEZZI PER CARTONE	€/L	€/CONF.	PREZZO €/M² TEORICO
Bianco	**1** **4** **12,5**	6 1 1	**13,36** **12,63** **12,07**	**13,36** **50,52** **150,88**	**0,95** **0,90** **0,86**
Colorato	**1** **4** **12,5**	- - 	**14,41** **13,68** **13,12**	**14,41** **54,72** **164,00**	**1,03** **0,98** **0,94**

Peso specifico:	1,41 kg/L	Diluizione:	acqua 0-5%
Contenuto solidi in volume:	43%	Tempo di ricopertura minimo:	dopo 8-12 ore
Resa teorica per strato:	12-14 m²/L		

Per applicazioni ad Airless
Diluizione acqua 0-5%
Diametro ugello 0.43-0.48mm
Pressione ugello 140 atm.

CICLO ANTIFUMO ALL'ACQUA PER INTERNI



SIGMARENOVA ISOTOP PRIMER

Fondo isolante antimacchia ed antinicotina all'acqua. Può essere applicato su intonaco, cemento, cartongesso, mattoni, carta da parati e tessuti per muro in fibra di vetro.

Caratteristiche principali

- Isola le superfici contaminate da nicotina, aloni, macchie di caffè, tè, fuliggine, fumo e scritte con pennarelli.
- Ricopribile con Sigma Renova Isotop o con altre idropitture Sigma (Sigmacryl Universal, Sigmatex Superlatex, ecc.)
- Rapida essiccazione.
- Ottimo potere isolante.
- Inodore.
- A norma COV.

Scheda tecnica N° 8202

COLORE	CONTENUTO IN L	N° PEZZI PER CARTONE	€/L	€/CONF.	PREZZO €/M² TEORICO
Bianco semi-coprente	**1** **5**	6 2	**20,57** **18,81**	**20,57** **94,05**	**2,57** **2,35**

Peso specifico:	1,24 kg/L	Diluizione:	acqua 0-5%
Contenuto solidi in volume:	42%	Tempo di ricopertura minimo:	dopo 6 ore
Resa teorica per strato:	6-8 m²/L		

Per applicazioni ad Airless
Diluizione acqua 0-5%%
Diametro ugello 0.43-0.48mm
Pressione ugello 140 atm.



SIGMARENOVA ISOTOP

Pittura murale acrilica per interni ad alto potere isolante e coprente. Applicata in uno o due mani copre superfici con macchie di fumo, nicotina, tè, caffè e scritte di pennarello. Applicabile su intonaco, cemento, cartongesso, mattoni, carta da parati e tessuti per muro in fibra di vetro.

Caratteristiche principali

- Eccellente potere isolante in combinazione con Sigmarenova Isotop Primer.
- Rapida essiccazione.
- Ottimo potere coprente, classe 1 secondo EN 13300.
- Inodore.
- Ottima lavabilità, classe 1 secondo EN 13300.
- A norma COV.

Scheda tecnica N° 8223

COLORE	CONTENUTO IN L	N° PEZZI PER CARTONE	€/L	€/CONF.	PREZZO €/M² TEORICO
Bianco	**5** **10**	2 1	**19,82** **18,90**	**99,10** **189,00**	**2,48** **2,36**
Colorato	**5** **10**	- -	**20,75** **19,82**	**103,75** **198,20**	**2,59** **2,48**

Peso specifico:	1,48 kg/L	Diluizione:	acqua 0-5%
Contenuto solidi in volume:	45%	Tempo di ricopertura minimo:	dopo 4 ore con idropitture.
Resa teorica per strato:	8 m²/L		

Per applicazioni ad Airless
Diluizione acqua 0-5%
Diametro ugello 0.43-0.48mm
Pressione ugello 140 atm.

FONDO FINITURA ANTIFUMO A SOLVENTE PER INTERNI



Scheda tecnica N° 8241

SIGMA RENOMAT

Fondo finitura a solvente per interni, appositamente formulato per il trattamento di superfici con macchie di fumo, di nicotina e aloni causati da perdite d'acqua. Applicabile su superfici murali precedentemente pitturate.

Caratteristiche principali

- Ottima copertura.
- Eccellente potere isolante contro le macchie di fumo, nicotina e umidità.
- A norma COV.

COLORE	CONTENUTO IN L	N° PEZZI PER CARTONE	€/L	€/CONF.	PREZZO €/M² TEORICO
Bianco	**1** **5** **10**	6 2 1	**22,07** **20,59** **19,32**	**22,07** **102,95** **193,20**	**2,21** **2,06** **1,93**
Colorato	**1** **5** **10**	- - -	**23,85** **21,51** **20,22**	**23,85** **107,55** **202,20**	**2,39** **2,15** **2,02**

Peso specifico:	1,4 kg/L	Diluizione:	pronto all'uso
Contenuto solidi in volume:	52%	Tempo di ricopertura minimo:	4 ore
Resa teorica per strato:	8-10 m²/L		

CICLO PER LA PREVENZIONE DELLA FORMAZIONE DI MUFFE E FUNGHI



Scheda tecnica N° 9931

SIGMA FUNGISOL

Soluzione concentrata per bonificare e preservare le superfici interne ed esterne dalla formazione di muffe, funghi, muschi ed alghe.

Caratteristiche principali

- È un composto altamente concentrato che può essere applicato sia come soluzione pronta all'uso, ottenendo la massima efficacia in caso di contaminazioni particolarmente difficili da eliminare, sia diluito con acqua (massimo 1:4).
- In combinazione con Sigma FungiMatt può essere utilizzato anche in ambienti di lavoro alimentare soggetti a condensa e/o scarsa ventilazione (ad esempio panifici, birrerie, macellerie, macelli).
- Non contiene composti del mercurio nè biocidi volatili.
- A norma COV.

COLORE	CONTENUTO IN L	N° PEZZI PER CARTONE	€/L	€/CONF.	PREZZO €/M² TEORICO
Incolore	**2,5**	6	**11,20**	**28,00**	**0,45**

Peso specifico:	1 kg/L	Diluizione:	acqua 1:4 max%
Resa teorica per strato:	25 m²/L	Tempo di ricopertura minimo:	dopo 5-6 ore



Scheda tecnica N° 9912

SIGMA FUNGIMATT

Pittura murale all'acqua per interni. Ideale per prevenire la formazione di muffe e funghi in ambienti interni. Ideale per ambienti umidi quali panifici, birrerie, caseifici, grandi cucine, macelli, ecc. Applicabile su intonaco, cartongesso, scagliola e intonaci premiscelati, opportunamente preparati.

Caratteristiche principali

- Approvato dall'ISEGA - Istituto tedesco che certifica l'idoneità dei prodotti ad essere utilizzati in ambienti di lavoro alimentari.
- Specifico per la prevenzione a lungo termine della formazione di muffa e funghi in ambienti interni.
- Ottima copertura, classe 1 secondo EN 13300.
- Ottima distensione sia a rullo che a pennello.
- Opaco profondo secondo EN 13300.
- Lavabile con resistenza all'abrasione umida di classe 2 secondo la norma EN 13300.
- COV <1 g/L
- Pittura E.L.F, totalmente esente da emissioni di sostanze nocive e solventi.
- Conforme alle specifiche richieste dalla normativa HACCP per la pitturazione di ambienti alimentari.
- A norma COV.

COLORE	CONTENUTO IN L	N° PEZZI PER CARTONE	€/L	€/CONF.	PREZZO €/M² TEORICO
Bianco	**2,5** **12,5**	1 1	**13,94** **12,67**	**34,85** **158,38**	**1,39** **1,27**

Peso specifico:	1,43 kg/L	Diluizione:	acqua 0-10%
Contenuto solidi in volume:	34%	Tempo di ricopertura minimo:	dopo 4-5 ore
Resa teorica per strato:	10 m²/L		

Per applicazioni ad Airless
Diluizione acqua 0-10%
Diametro ugello 0.43-0.48mm
Pressione ugello 140 atm.



SIGMA THERMACTIVE

Pittura anticondensa all'acqua a bassa conducibilità termica. grazie alla formulazione a base di sfere cave, permette di ridurre la formazione di condensa superficiale, prevenendo così la formazione di muffe sulle pareti. Applicabile su cartongesso, intonaci nuovi e vecchi.

Caratteristiche principali

- Previene la formazione di condensa.
- Previene la formazione di muffe sulle pareti.
- Buona resistenza all'abrasione umida classe 2 secondo EN 13300.
- A basso impatto ambientale COV < 1 g/L, esente da solventi e plastificanti.
- Inodore.
- A norma COV.

Scheda tecnica N° 9911

COLORE	CONTENUTO IN L	N° PEZZI PER CARTONE	€/L	€/CONF.	PREZZO €/M² TEORICO
Bianco	**4** **12,5**	1	**13,96** **12,93**	**55,84** **161,63**	**3,99** **3,69**
Colorato	**4** **12,5**	1	**15,01** **13,97**	**60,04** **174,63**	**4,29** **3,99**

Peso specifico:	0,85 kg/L	Diluizione:	acqua 10-30%
Contenuto solidi in volume:	64,5%	Tempo di ricopertura minimo:	dopo 6-8 ore
Resa teorica per strato:	3-3,5 m²/L		





SIGMAWEISS ACTIVE

Finitura traspirante antimuffa a base acrilica con specifici principi attivi a largo spettro d'azione. Idonea per l'applicazione su muri interni.

Caratteristiche principali

- Specifica formulazione per contrastare la formazione di muffe sulle superfici interne.
- Ottimo potere coprente classe 2 secondo EN 13300.
- COV <1 g/L
- Pittura E.L.F, totalmente esente da emissioni di sostanze nocive e solventi.
- A norma COV.

Scheda tecnica N° 9929

COLORE	CONTENUTO IN L	N° PEZZI PER CARTONE	€/L	€/CONF.	PREZZO €/M² TEORICO
Bianco	**4** **15**	1 1	**6,94** **6,46**	**27,76** **96,90**	**0,58** **0,54**

Peso specifico:	1,5 kg/L	Diluizione:	acqua 15÷30%
Contenuto solidi in volume:	44,7%	Tempo di ricopertura minimo:	6-8 ore
Resa teorica per strato:	10-12 m²/L		



Per applicazioni ad Airless
Diluizione acqua 10-20%
Diametro ugello 0.43-0.48mm
Pressione ugello 140 atm.

DECORATIVO METALLIZZATO



SIGMULTO METALLIC

Finitura decorativa murale all'acqua a base acrilica, per interni, lavabile. Permette di ottenere una finitura con riflessi metallizzati argentei.

Caratteristiche principali

- Pronto all'uso.
- Inodore.
- Applicabile a rullo e spruzzo.
- Elevata elasticità e resistenza.
- Resistente all'abrasione umida di classe 1 secondo EN 13300.
- Insaponificabile.
- A norma COV.

Scheda tecnica N° 8252

COLORE	CONTENUTO IN L	N° PEZZI PER CARTONE	€/L	€/CONF.	PREZZO €/M² TEORICO
Colorato	**2,7**	-	**30,46**	**82,24**	**2,54**

Peso specifico:	1,07 kg/L	Diluizione:	pronto all'uso (rullo) 20/30% (spruzzo)
Contenuto solidi in volume:	23%	Tempo di ricopertura minimo:	4 ore
Resa teorica per strato:	10-12 m²/L		



Facciate



SIGMA COATINGS

Sigma. Il tuo risultato vale.

FINITURE INNOVATIVE



Scheda tecnica N° 8285

SIGMASOLTEC REDUNOX

Finitura fotocatalitica, autopulente, silossanica, all'acqua per facciate. Riduce l'inquinamento dell'aria. Ideale per edifici dislocati nelle zone centrali delle città soggette a forte traffico e inquinamento. Applicabile su intonaci, premiscelati, supporti a base calce o silicato.

Caratteristiche principali

- Migliora la qualità dell'aria, contribuendo all'abbattimento delle sostanze inquinanti.
- Ottima traspirabilità, classe V1 secondo EN 1062-1 (Sd (115 µm)= 0,07 m).
- Ottima idrorepellenza, classe W3 secondo EN 1062-3 (w≤ 0,1 Kg /m² $h^{1/2}$).
- Elevata resistenza agli agenti atmosferici.
- Aspetto opaco minerale.
- Attintabile con sistema SigmaTint Absolu in tinte pastello.
- A norma COV.

COLORE	CONTENUTO IN L	N° PEZZI PER CARTONE	€/L	€/CONF.	PREZZO €/M² TEORICO
Bianco	**10**	1	**22,06**	**220,60**	**2,76**
Colorato	**10**	-	**23,11**	**231,10**	**2,89**

Peso specifico:	1,60 kg/L	Diluizione:	acqua 5÷10%
Contenuto solidi in volume:	50%	Tempo di ricopertura minimo:	12 ore
Resa teorica per strato:	6-8 m²/L		

Per applicazioni ad Airless
Diluizione acqua 5-10%
Diametro ugello 0.53-0.63mm
Pressione ugello 150 atm.

IN ELIMINAZIONE



Scheda tecnica N° 8225

SIGMASOLTEC SELFCLEAN MATT/ SIGMA FAÇADE TOPCOAT SELFCLEAN MATT

Finitura per facciate autopulente all'acqua anticarbonatazione nanotecnologica, con speciale brevetto NPS (Nanometric Painting System). Ideale per superfici in cemento armato, calcestruzzo, intonaci.

Caratteristiche principali

- Garantisce alle facciate un potere autopulente.
- Elevata idrorepellenza in quanto additivato con resina silossanica.
- Ottima traspirabilità, permeabilità al vapore acqueo SD < 0,14m.
- Ottimo potere anticarbonatazione, resistenza alla penetrazione dell'anidride carbonica Sd(CO_2)=200m a 100 µm di spessore secco.
- Ottima tenuta del colore.
- Ampia gamma di colori riproducibile con il sistema SigmaTint Absolu.
- Elevata resistenza agli agenti atmosferici.
- A norma COV.

COLORE	CONTENUTO IN L	N° PEZZI PER CARTONE	€/L	€/CONF.	PREZZO €/M² TEORICO
Bianco IN ELIMINAZIONE	**10**	1	**16,74**	**167,40**	**1,86**
Colorato IN ELIMINAZIONE	**10**	-	**17,79**	**177,90**	**1,98**

COLORE	CONTENUTO IN L	N° PEZZI PER CARTONE	€/L	€/CONF.	PREZZO €/M² TEORICO
Bianco PROSSIMA USCITA	**10**	1	**17,22**	**172,25**	**1,91**
Colorato PROSSIMA USCITA	**10**	-	**18,13**	**181,31**	**2,01**

Peso specifico:	1,48 kg/L	Diluizione:	acqua 0÷5%
Contenuto solidi in volume:	50%	Tempo di ricopertura minimo:	12 ore
Resa teorica per strato:	6-9 m²/L		

Per applicazioni ad Airless
Diluizione acqua 0-5%
Diametro ugello 0.53-0.63mm
Pressione ugello 150 atm.

PROSSIMA USCITA



Scheda tecnica N° 8232

PITTURA SPECIALE

IN ELIMINAZIONE



SIGMAFAÇADE TOPCOAT HP/ SIGMAFAÇADE TOPCOAT MATT

Pittura ad alte prestazioni ideale per esterni a base della speciale resina di Hydro Pliolite in fase acquosa. Ideale per esterni, applicabile su intonaco, calcestruzzo, mattoni. Utilizzabile anche a basse temperature.

Caratteristiche principali

- Elevata resistenza agli agenti atmosferici, resistente alla pioggia già 2 ore dopo l'applicazione.
- Ottimo potere anticarbonatazione, grazie all'elevata resistenza alla penetrazione dell'anidride carbonica, Sd(CO_2)=172 m a 148 µm
- Ottima traspirabilità, resistenza alla diffusione del vapore acqueo Sd=0,21 a 148 µm di spessore secco.
- Ottima adesione al supporto grazie alla specifica resina a base di Hydro Pliolite.
- Applicabile direttamente sul supporto senza isolante.
- Elevata resistenza dei colori in esterno
- Ampia gamma di colori riproducibile con il sistema SigmaTint Absolu.
- A norma COV.

Scheda tecnica N° 8283

COLORE	CONTENUTO IN L	N° PEZZI PER CARTONE	€/L	€/CONF.	PREZZO €/M² TEORICO
Bianco IN ELIMINAZIONE	**10**	1	**15,76**	**157,60**	**1,97**
Colorato IN ELIMINAZIONE	**10**	-	**16,55**	**165,50**	**2,07**

PROSSIMA USCITA



COLORE	CONTENUTO IN L	N° PEZZI PER CARTONE	€/L	€/CONF.	PREZZO €/M² TEORICO
Bianco PROSSIMA USCITA	**10**	1	**16,15**	**161,54**	**2,02**
Colorato PROSSIMA USCITA	**10**	-	**16,87**	**168,70**	**2,11**

Scheda tecnica N° 8233

Peso specifico:	1,60 kg/L	Diluizione:	acqua 5÷10%
Contenuto solidi in volume:	52%	Tempo di ricopertura minimo:	8-12 ore
Resa teorica per strato:	6-8 m²/L		

Per applicazioni ad Airless
Diluizione acqua 5-10%
Diametro ugello 0.53-0.63mm
Pressione ugello 150 atm.

SISTEMI SILOSSANICI/FISSATIVI



SILOXAN FIX PLUS

Fissativo silossanico all'acqua. Ideale per il trattamento di intonaci premiscelati, intonaci nuovi a calce e ai silicati ed intonaci deumidificanti, normalmente assorbenti o leggermente sfarinanti.

Caratteristiche principali

- Fissativo all'acqua del sistema SIGMA SILOXAN.
- Buone proprietà di penetrazione nel supporto.
- Permeabile al vapore acqueo.
- Resistente agli alcali.
- Idrorepellente.
- Ottima adesione su vecchie pitture ben aderenti, applicabile anche su finiture alla calce e ai silicati di potassio.
- COV <1 g/L
- A norma COV.

Scheda tecnica N° 8203

COLORE	CONTENUTO IN L	N° PEZZI PER CARTONE	€/L	€/CONF.	PREZZO €/M² TEORICO
Incolore	**10**	1	**10,31**	**103,10**	**0,74**

Peso specifico:	1 kg/L	Diluizione:	acqua max 1÷1
Contenuto solidi in volume:	15%	Tempo di ricopertura minimo:	8 ore
Resa teorica per strato:	6-7 m²/L senza diluizione 12-14 m²/L dopo diluizione		

SISTEMI SILOSSANICI / FISSATIVI

IN ELIMINAZIONE



SILOXAN SYNFIX/ SILOXAN FIX SYN

Fissativo silossanico a solvente. Ideale per il trattamento d'intonaci nuovi, o altamente assorbenti o sfarinanti, intonaci premiscelati, pietre naturali, intonaci a calce, ai silicati ed intonaci deumidificanti.

Caratteristiche principali

- Fissativo a solvente del sistema SIGMA SILOXAN.
- Buone proprietà di penetrazione nel supporto.
- Permeabile al vapore acqueo.
- Resistente agli alcali.
- Idrorepellente.
- Applicabile anche su finiture alla calce e ai silicati di potassio.
- A norma COV.

COLORE	CONTENUTO IN L	N° PEZZI PER CARTONE	€/L	€/CONF.	PREZZO €/M² TEORICO
Incolore IN ELIMINAZIONE	**10**	1	**12,56**	**125,60**	**2,09**

COLORE	CONTENUTO IN L	N° PEZZI PER CARTONE	€/L	€/CONF.	PREZZO €/M² TEORICO
Incolore PROSSIMA USCITA	**10**	1	**12,87**	**128,74**	**2,15**

Peso specifico:	0,89 kg/L	Diluizione:	pronto all'uso
Contenuto solidi in volume:	12%	Tempo di ricopertura minimo:	12 ore
Resa teorica per strato:	5-6 m²/L		

SCHEDA TECNICA N° 8207

PROSSIMA USCITA



SCHEDA TECNICA N° 8234

SISTEMI SILOSSANICI/PROTETTIVI TRASPARENTI

IN ELIMINAZIONE



SILOXAN HYDROPHOB/ SILOXAN HYDROPHOB SYN

Protettivo, idrofobizzante, incolore, a base di resine silossaniche in solvente. Specifico per il trattamento idrofobizzante di pietre, mattoni a vista, pitture ed intonaci ai silicati e alla calce purchè totalmente maturate. Conferisce al supporto idrorepellenza senza alterarne l'aspetto cromatico e la traspirabilità.

Caratteristiche principali

- Elevata idrorepellenza.
- Permeabile al vapore acqueo.
- A norma COV.

COLORE	CONTENUTO IN L	N° PEZZI PER CARTONE	€/L	€/CONF.	PREZZO €/M² TEORICO
Incolore IN ELIMINAZIONE	**10**	1	**12,93**	**129,30**	**2,59**

COLORE	CONTENUTO IN L	N° PEZZI PER CARTONE	€/L	€/CONF.	PREZZO €/M² TEORICO
Incolore PROSSIMA USCITA	**10**	1	**13,25**	**132,53**	**2,65**

Peso specifico:	0,88 kg/L	Diluizione:	pronto all'uso
Contenuto solidi in volume:	4,6%	Tempo di ricopertura minimo:	12 ore
Resa teorica per strato:	2-5 m²/L		

SCHEDA TECNICA N° 8292

PROSSIMA USCITA



SCHEDA TECNICA N° 8235



Scheda tecnica N° 9006

SILOXAN HYDROPHOB WB

Protettivo trasparente idrorepellente a base di resine silossaniche, additivato al fluoro, a base acqua, senza solventi. Specifico per il trattamento idrofobizzante di pietre, mattoni a vista, intonaci ai silicati e alla calce purchè siano totalmente maturate. Per interni ed esterni. Conferisce al supporto elevata idrorepellenza, autopulenza e oleofobicità senza alterarne l'aspetto cromatico e la traspirabilità.

Caratteristiche principali

- Additivato con fluoro per ottenere un effetto autopulente nei confronti dello smog e dello sporco.
- Elevata idrorepellenza.
- Permeabile al vapore acqueo.
- Buona oleorepellenza.
- Privo di solventi e senza odore.
- A norma COV.

COLORE	CONTENUTO IN L	N° PEZZI PER CARTONE	€/L	€/CONF.	PREZZO €/M² TEORICO
Incolore	**1** **10**	1 1	**14,86** **13,50**	**14,86** **135,00**	**3,72** **3,38**

Peso specifico:	1,0 kg/L	Diluizione:	pronto all'uso
Contenuto solidi in volume:	6%	Tempo di ricopertura minimo:	-
Resa teorica per strato:	1-4 m²/L		

IN ELIMINAZIONE

SISTEMI SILOSSANICI/FONDO



Scheda tecnica N° 8284

SILOXAN FILL PRIMER/ SILOXAN FILLER

Fondo e intermedio silossanico riempitivo per regolarizzare rappezzi e superfici esterne con differente granulometria.

Caratteristiche principali

- Strato intermedio riempitivo del sistema SIGMA SILOXAN.
- Elevata traspirabilità, classe V1 secondo norma Europea EN 1062-1 (Sd < 0,14 m).
- Ideale per la manutenzione di edifici storici e per l'edilizia moderna.
- Ottimo potere riempitivo.
- Tinte pastello con sistema SigmaTint Absolu.
- A norma COV.

COLORE	CONTENUTO IN L	N° PEZZI PER CARTONE	€/L	€/CONF.	PREZZO €/M² TEORICO
Bianco IN ELIMINAZIONE	**10**	1	**17,43**	**174,30**	**2,91**

COLORE	CONTENUTO IN L	N° PEZZI PER CARTONE	€/L	€/CONF.	PREZZO €/M² TEORICO
Bianco PROSSIMA USCITA	**10**	1	**17,87**	**178,66**	**2,98**

Peso specifico:	1,75 kg/L	Diluizione:	acqua 5÷10%
Contenuto solidi in volume:	57%	Tempo di ricopertura minimo:	12 ore
Resa teorica per strato:	2,5-6 m²/L		

PROSSIMA USCITA



Scheda tecnica N° 8236

IN ELIMINAZIONE

SISTEMI SILOSSANICI / FINITURE



SIGMA SILOXAN TOPCOAT

Finitura ad alto contenuto di resina silossanica (normativa francese NF.T. 36.005). Elevatissima traspirabilità, idrorepellenza ed autopulizia. Specifica per l'applicazione in esterni sia per edifici storici che per l'edilizia moderna.

Caratteristiche principali

- Finitura del sistema SIGMA SILOXAN.
- Aspetto opaco minerale.
- Elevata traspirabilità, classe V1 secondo la norma Europea EN 1062-1 (Sd < 0,14 m).
- Ottima idrorepellenza, classe w3 secondo la norma Europea EN 1062-3 (w = 0,05 Kg/m² $h^{1/2}$).
- Additivato con fluoro per ottenere un effetto autopulente nei confronti dello smog e delle polveri.
- Ottima copertura e potere mascherante.
- Ottima adesione su vecchie idropitture ben aderenti e finiture alla calce e ai silicati di potassio.
- Resistente alla proliferazione di funghi e muffe.
- A norma COV.

COLORE	CONTENUTO IN L	N° PEZZI PER CARTONE	€/L	€/CONF.	PREZZO €/M² TEORICO
Bianco IN ELIMINAZIONE	5 15	2 1	23,56 22,28	117,80 334,20	3,37 3,18
Colorato IN ELIMINAZIONE	1 5 10 15	- - - -	24,96 24,24 23,23 22,95	24,96 121,20 232,30 344,25	3,57 3,46 3,32 3,28

Scheda tecnica N° 8290

PROSSIMA USCITA



COLORE	CONTENUTO IN L	N° PEZZI PER CARTONE	€/L	€/CONF.	PREZZO €/M² TEORICO
Bianco PROSSIMA USCITA	5 15	2 1	24,15 22,84	120,75 342,56	3,45 3,26
Colorato PROSSIMA USCITA	1 5 10 15	- - - -	25,49 24,75 23,72 23,42	25,49 123,75 237,16 351,33	3,64 3,54 3,39 3,35

Scheda tecnica N° 8238

Peso specifico:	1,70 kg/L	Diluizione:	acqua 0÷10%
Contenuto solidi in volume:	57%	Tempo di ricopertura minimo:	6 ore
Resa teorica per strato:	5-7 m²/L		

Per applicazione ad airless:
Diluizione acqua 5-10%
Diametro ugello 0,53-0,63 mm
Pressione ugello 150 atm.

SISTEMI SILOSSANICI / RIVESTIMENTI A SPESSORE



SILOXAN PUTZ

Rivestimento a spessore silossanico, altamente traspirante e idrorepellente. Finitura a spessore del sistema SIGMA SILOXAN. Idoneo per applicazioni in esterno, sia per edifici storici che per l'edilizia moderna. Ideale come finitura su vecchie pitture, intonaci premiscelati, intonaci minerali, intonaci deumidificanti. Ideale per il sistema di isolamento termico a cappotto Sigma Isol.

Caratteristiche principali

- Elevata traspirabilità, classe V2 secondo la norma Europea EN 1062-1 (Sd < 1,4 m)
- Ottima idrorepellenza, classe W3 secondo la norma Europea EN 1062-3 (w< 0,1 Kg/m² h½)
- Previene la proliferazione di funghi e muffe grazie all'elevata idrorepellenza
- A norma COV.

COLORE	CONTENUTO IN KG	N° PEZZI PER CARTONE	€/KG	€/CONF.	PREZZO €/M² TEORICO
Bianco 1 mm* 1,5 mm 2,2 mm*	20	1	5,63	112,60	12,39
Colorato 1 mm* 1,5 mm 2,2 mm*	20	-	5,87	117,40	12,91

Scheda tecnica N° 8293

Peso specifico:	1,85 kg/L	Diluizione:	pronto all'uso
Contenuto solidi in volume:	65,5%	Tempo di ricopertura minimo:	12 ore
Resa teorica per strato granulometria 1,5 mm:	2,0-2,2 kg/m²		

NS *Non a stock.
Disponibile su richiesta.



Scheda tecnica N° 8228

SIGMAFAÇADE FILLPRIMER

Pittura di fondo riempitiva, applicabile su superfici murali interne ed esterne per mascherare rappezzi o altre irregolarità superficiali. Mano intermedia ad uso universale dei sistemi Sigmafaçade, specifica per il sistema Sigmafaçade Pearlcoat.

Caratteristiche principali

- Ideale per intonaci vecchi e nuovi.
- Ottimo potere riempitivo e mascherante.
- Buona traspirabilità.
- Facile applicazione a rullo e pennello.
- A norma COV.

COLORE	CONTENUTO IN L	N° PEZZI PER CARTONE	€/L	€/CONF.	PREZZO €/M² TEORICO
Bianco	**15**	1	**8,25**	**123,75**	**1,65**

Peso specifico:	1,7 kg/L	Diluizione:	acqua 5÷10%
Contenuto solidi in volume:	60%	Tempo di ricopertura minimo:	dopo 8 ore
Resa teorica per strato:	4-5 m²/L		



Scheda tecnica N° 9228

SIGMA RISSGRUND 5 IN 1

Fondo isolante pigmentato speciale, polisilossanico, riempitivo, fibrorinforzato ed elastico.

Caratteristiche principali

- Ideale per uniformare superfici irregolari grazie al suo elevato potere riempitivo.
- Applicabile su supporti con microcavillature perchè elastico e armato con microfibre.
- Ottimo potere coprente e mascherante.
- Ottimo potere adesivo e consolidante.
- A norma COV.

COLORE	CONTENUTO IN KG	N° PEZZI PER CARTONE	€/L	€/CONF.	PREZZO €/M² TEORICO
Bianco	**20**	1	**9,20**	**184,00**	**3,68**

Peso specifico:	1,5 kg/L	Diluizione:	acqua 0÷5%
Contenuto solidi in volume:	63%	Tempo di ricopertura minimo:	dopo 24 ore
Resa teorica per strato:	3,33÷2,5 m²/kg		

IN ELIMINAZIONE



Scheda tecnica N° 8227

SIGMA FAÇADE PEARLCOAT/ SIGMA FAÇADE COAT MATT

Finitura murale opaca per facciate a base di resina acril-silossanica ad elevata traspirabilità, idrorepellente.

Caratteristiche principali

- Opaca.
- Buona idrorepellenza dopo circa un mese di maturazione classe W2 secondo EN 1062-3 (w= 0,10 kg/m² $h^{1/2}$).
- Elevata permeabilità al vapore classe V1 secondo EN 1062-1 Sd(118 µm) = 0,03 m.
- Ideale per supporti nuovi e per la manutenzione delle facciate trattate con rivestimenti plastici a spessore (graffiati, bucciati, ecc.).
- Previene la formazione e la proliferazione di muffe, funghi e microrganismi.
- A norma COV.

COLORE	CONTENUTO IN L	N° PEZZI PER CARTONE	€/L	€/CONF.	PREZZO €/M² TEORICO
Bianco	**5**	2	**15,01**	**75,05**	**1,50**
IN ELIMINAZIONE	**15**	1	**13,79**	**206,85**	**1,38**
Colorato	**5**	-	**15,77**	**78,85**	**1,58**
IN ELIMINAZIONE	**15**	-	**14,55**	**218,25**	**1,46**

PROSSIMA USCITA

COLORE	CONTENUTO IN L	N° PEZZI PER CARTONE	€/L	€/CONF.	PREZZO €/M² TEORICO
Bianco	**5**	2	**15,39**	**76,93**	**1,54**
PROSSIMA USCITA	**15**	1	**14,13**	**212,02**	**1,41**
Colorato	**5**	-	**16,06**	**80,32**	**1,61**
PROSSIMA USCITA	**15**	-	**14,81**	**222,19**	**1,48**



Scheda tecnica N° 8237

Peso specifico:	1,57 kg/L	Diluizione:	acqua 5÷10%
Contenuto solidi in volume:	45%	Tempo di ricopertura minimo:	dopo 6 ore
Resa teorica per strato:	8÷10 m²/L		

Per applicazione ad airless:
Diluizione acqua 5-10%
Diametro ugello 0.53-0.63mm
Pressione ugello 150 atm.



Scheda tecnica N° 9950

SIGMA FAÇADE TEXTOSIL

Finitura riempitiva per facciate a base di resina acril-silossanica additivata con cariche minerali ed inerti micronizzati.

Caratteristiche principali

- Buona idrorepellenza classe W2 secondo EN 1062-3 (w = 0,5 kg/m² $h^{1/2}$).
- Elevata permeabilità al vapore, classe V1 secondo EN 1062-1. Sd(100 µm) = 0,05 m.
- Elevato potere riempitivo.
- Previene la formazione di muffe ed alghe.
- Opaco.
- A norma COV.

COLORE	CONTENUTO IN L	N° PEZZI PER CARTONE	€/L	€/CONF.	PREZZO €/M² TEORICO
Bianco	**5°**	1	**13,03**	**65,15**	**1,63**
	4°°	1	**13,03**	**52,12**	**1,63**
	12,5	1	**12,06**	**150,75**	**1,51**
Colorato	**1**	-	**14,04**	**14,04**	**1,75**
	5°	-	**13,55**	**67,75**	**1,69**
	4°°	-	**13,55**	**54,20**	**1,69**
	12,5	-	**12,84**	**160,50**	**1,61**

Peso specifico:	1,59 kg/L	Diluizione:	acqua 5÷20%
Contenuto solidi in volume:	44%	Tempo di ricopertura minimo:	dopo 12 ore
Resa teorica per strato:	8 m²/L		

Per applicazione ad airless:
Diluizione acqua 10-20%
Diametro ugello 0.53-0.63mm
Pressione ugello 150 atm.

°IN ELIMINAZIONE °°PROSSIMA USCITA

NOVITÀ



SIGMA ACRYLSILOXAN Q

Pittura acril-silossanica all'acqua con cariche micronizzate. Previene la formazione di alghe e muffe. Indicato per facciate esterne su intonaci civili, calcestruzzo e fibrocemento opportunamente preparati.

Caratteristiche principali

- Alta resistenza alle intemperie.
- Buona permeabilità al vapore acqueo V2 (0,14 <= Sd <= 1,4).
- Buona idrorepellenza.
- Resistente alla proliferazione di alghe e muffe.
- Ottimo potere coprente.
- A norma COV.

Scheda tecnica N° 9934

COLORE	CONTENUTO IN L	N° PEZZI PER CARTONE	€/L	€/CONF.	PREZZO €/M² TEORICO
Bianco	**4** **12,5**	**2** **1**	**9,90** **9,16**	**39,60** **114,50**	**0,99** **0,92**
Colorato	**4** **12,5**	- -	**10,44** **10,19**	**41,76** **127,38**	**1,04** **1,02**

Peso specifico:	1,58 kg/L	Diluizione:	acqua 10÷30%
Contenuto solidi in volume:	51%	Tempo di ricopertura minimo:	dopo 8-12 ore
Resa teorica per strato:	8-10 m²/L		

Per applicazione ad airless:
Diluizione acqua 10-15%
Diametro ugello 0.53-0.63mm
Pressione ugello 150 atm.

SISTEMI ACRIL-SILOSSANICI /RIVESTIMENTI A SPESSORE



SIGMAFAÇADE PUTZ AS

Rivestimento acril-silossanico a spessore per esterno, applicabile a frattazzo. Disponibile con granulometria 1mm,1,5mm, 2,2mm. Finitura ideale per il sistema di isolamento termico a cappotto Sigma Isol.

Caratteristiche principali

- Elevata resistenza alle intemperie.
- Ottima traspirabilità.
- Buona idrorepellenza.
- Ottimo potere riempitivo e mascherante.
- Facilità di applicazione a frattazzo e ottimo risultato estetico.
- Resistente alla proliferazione di muffe e funghi.
- A norma COV.

Scheda tecnica N° 8272

COLORE	CONTENUTO IN KG	N° PEZZI PER CARTONE	€/kg	€/ CONF.	PREZZO €/M² TEORICO
Bianco 1 mm* 1,5 mm 2,2 mm*	**20**	1	**3,63**	**72,60**	**7,99**
Colorato 1 mm* 1,5 mm 2,2 mm*	**20**	-	**3,87**	**77,40**	**8,51**

Peso specifico:	1,85 kg/L	Diluizione:	pronto all'uso
Contenuto solidi in volume:	67%	Tempo di ricopertura minimo:	8-12 ore
Resa teorica per strato: granulometria 1.5mm	da 2,0 a 2,2 kg/m²		

NS *Non a stock.
Disponibile su richiesta.

SISTEMI ELASTICI/LINEA AQUADUR/PRODOTTI DI PREPARAZIONE



AQUADUR FUGENMASSE

Sigillante riempitivo acrilico elastico all'acqua. Specifico nel sistema SIGMA AQUADUR, per la manutenzione di facciate con fessure. Ideale anche per il trattamento delle superfici in calcestruzzo armato.

Caratteristiche principali

- Sigillante nel sistema elastico SIGMA AQUADUR.
- Elevate caratteristiche di elasticità alle basse temperature e nel tempo.
- Basso ritiro.

Scheda tecnica N° 8881

COLORE	CONTENUTO IN L	N° PEZZI PER CARTONE	€/L	€/CONF.
Bianco	**0,31**	12	**36,90**	**11,44**

Peso specifico:	1,55 kg/L	Diluizione:	pronto all'uso
Contenuto solidi in volume:	95%	Tempo di ricopertura minimo:	24 ore
Resa teorica per strato:	3 m lineari per una striscia con sezione 1 cm²		



Scheda tecnica N° 9000

AQUADUR PASTE

Rasante elastico addizionato di fibre di vetro per interventi di manutenzione di facciate e opere in calcestruzzo armato fessurate. Utilizzabile anche come riempitivo.

Caratteristiche principali

- Rasante del sistema elastico SIGMA AQUADUR.
- Fibrorinforzato.
- Elevate caratteristiche di elasticità anche alle basse temperature e nel tempo.
- Buona resistenza alle sollecitazioni termiche nei sistemi a cappotto.
- Basso ritiro.
- A norma COV.

COLORE	CONTENUTO IN KG	N° PEZZI PER CARTONE	€/kg	€/CONF.	PREZZO €/M² TEORICO
Bianco	**3** **15**	1 1	**17,80** **16,07**	**53,40** **241,05**	**21,36** **19,28**

Peso specifico:	1,2 kg/L	Diluizione:	pronto all'uso
Contenuto solidi in volume:	80%	Tempo di ricopertura minimo:	24 ore
Resa teorica per strato:	0,6-1,2 kg/m²		





Scheda tecnica N° 8883

AQUADUR GRUNDFÜLLER

Pittura riempitiva elastica, strato intermedio del sistema SIGMA AQUADUR, per facciate cavillate e fessurate. Ideale anche per il trattamento delle superfici in calcestruzzo armato. Da utilizzare anche in abbinamento con la rete speciale Sigma Aquadur Gewebe.

Caratteristiche principali

- Strato intermedio del sistema SIGMA AQUADUR.
- Elevate caratteristiche di durata e di elasticità anche alle basse temperature.
- Buona permeabilità al vapore acqueo, classe V2 secondo EN 1062-1 (Sd = 0,71 m).
- Ottima resistenza alla penetrazione dell'anidride carbonica, Sd = 522 m (μ =1.160.000).
- Buona resistenza alle sollecitazioni termiche dei sistemi "a cappotto".
- Ottimo grado di idrorepellenza, classe w3 secondo EN 1062-3 (w=<0,1 kg/m² h $^{1/2}$).
- A norma COV.

COLORE	CONTENUTO IN L	N° PEZZI PER CARTONE	€/L	€/CONF.	PREZZO €/M² TEORICO
Bianco	**12,5**	1	**15,20**	**190,00**	**7,60**

Peso specifico:	1,24 kg/L	Diluizione:	pronto all'uso
Resa teorica per strato:	2 m²/L	Tempo di ricopertura minimo:	8 ore





AQUADUR GEWEBE

Rete speciale per armatura sistema Aquadur. Manutenzione di superfici cavillate, pannelli in CLS, intonaci, ecc. Utilizzabile solo con Sigma Aquadur Grundfüller.

COLORE	CONTENUTO IN MQ	N° ROTOLI PER CARTONE	€/CONF.	PREZZO €/M²
50x1 m 10x0,25 m	**50** **2,5**	1 1	**391,00** **24,20**	**7,82** **9,68**



SISTEMI ELASTICI / LINEA AQUADUR/FINITURE



Scheda tecnica N° 8884

AQUADUR DECKFARBE SEIDENMATT

Finitura elastomerica satinata per la manutenzione delle facciate cavillate e/o fessurate. Ideale anche per il trattamento delle superfici in calcestruzzo armato.

Caratteristiche principali

- Finitura del sistema elastico SIGMA AQUADUR.
- Elevate caratteristiche d'elasticità anche alle basse temperature e nel tempo, Classe 5 secondo EN 1062-7.
- Buona permeabilità al vapore acqueo classe V2 secondo EN 1062-1 Sd= 0,38 m (μ H_2O=1263).
- Ottima resistenza alla penetrazione dell'anidride carbonica Sd = 641 m (μ CO_2 =3.050.000).
- Elevata protezione da muffe, alghe, ecc.
- Ottimo grado di idrorepellenza, classe w3 secondo EN 1062-3 (w=≤0,1 kg/m^2 h$^{1/2}$).
- A norma COV.

COLORE	CONTENUTO IN L	N° PEZZI PER CARTONE	€/L	€/CONF.	PREZZO €/M^2 TEORICO
Bianco	**12,5**	1	**16,30**	**203,75**	**4,08**
Colorato	**12,5**	-	**17,15**	**214,38**	**4,29**

Peso specifico:	1,26 kg/L	Diluizione:	acqua 5÷10%
Contenuto solidi in volume:	60%	Tempo di ricopertura minimo:	8 ore
Resa teorica per strato:	4 m^2/L		

Per applicazione ad airless:
Diluizione acqua 5-10%
Diametro ugello 0.58 mm
Pressione ugello 180 atm.



Scheda tecnica N° 8885

AQUADUR HYDRO-AKTIV

Finitura elastica polisilossanica ad elevata traspirabilità per facciate esterne. Ideale per gli interventi di manutenzione delle facciate con microfessurazioni (max 0,5 mm). Fotoindurente, reticola in presenza della luce solare diretta.

Caratteristiche principali

- A base di resina polisilossanica elastica.
- Permeabile al vapore acqueo, classe V2 secondo EN 1062-1 Sd (150 µm) = 0,20 m.
- Eccellente idropellenza, classe W3 secondo EN 1062-3 (w=<0,1 kg/m^2 h$^{1/2}$).
- Ottima elasticità, conforme alla norma DIN EN 1062-7 (A1,A2,A3).
- Aspetto opaco.
- A norma COV.

COLORE	CONTENUTO IN L	N° PEZZI PER CARTONE	€/L	€/CONF.	PREZZO €/M^2 TEORICO
Bianco	**12,5**	1	**21,93**	**274,13**	**4,39**
Colorato	**12,5**	-	**22,77**	**284,63**	**4,55**

Peso specifico:	1,40 kg/L	Diluizione:	acqua
Contenuto solidi in volume:	57%	Tempo di ricopertura minimo:	dopo 6 ore
Resa teorica per strato:	4-5 m^2/L		

Per applicazione ad airless:
Diluizione acqua 5-10%
Diametro ugello 0.58-0.63mm
Pressione ugello 180 atm.

SISTEMI ELASTICI/LINEA SIGMAFLEX/FONDO



Scheda tecnica N° 8886

SIGMAFLEX INTERMEDIAIRE

Strato intermedio del sistema elastico fotoindurente SIGMAFLEX. Fondo acrilico elastico riempitivo ideale per il trattamento di intonaci normali e premiscelati, pannelli in CLS, sistemi a cappotto e rivestimenti in genere, con presenza di fessure e cavillature.

Caratteristiche principali

- Elevate caratteristiche di elasticità anche a basse temperature e lunga durata nel tempo, conforme alle classi di resistenza alle screpolature A1÷A5 secondo la norma EN 1062-7.
- A base di resine speciali acriliche, prive di plastificanti esterni che possono provocare un degrado accelerato delle finiture elastiche fotoindurenti.
- Diluito con acqua (max 10% in peso) o lasciato tal quale costituisce la mano intermedia riempitiva idonea per inglobare anche la rete d'armatura Sigmaflex Armature.
- Miscelato con sabbia silicea, con rapporto in volume 1:1÷1,5 di sabbia, si usa come sigillante delle fessure. La sabbia deve essere di tipo selezionato e con granulometria compresa fra 0,05 e 0,1 mm.
- A norma COV.

COLORE	CONTENUTO IN L	N° PEZZI PER CARTONE	€/L	€/CONF.	PREZZO €/M^2 TEORICO
Bianco	**15**	1	**12,95**	**194,25**	**2,59**

Peso specifico:	1,2 kg/L	Diluizione:	acqua 0÷15%
Contenuto solidi in volume:	55%	Tempo di ricopertura minimo:	dopo 24 ore
Resa teorica per strato:	fissativo 5 m^2/L intermedio 2,6-3 m^2/L intermedio con rete 1,5 m^2/L		

SISTEMI ELASTICI / LINEA SIGMAFLEX/RETE D'ARMATURA

SIGMAFLEX ARMATURE 100

Tessuto di rinforzo elastico per facciate cavillate utilizzabile esclusivamente con Sigmaflex Intermediaire.



COLORE	CONTENUTO IN MQ	N° PEZZI PER CARTONE	€/CONF.	PREZZO €/MQ
100x1 m	**100**	1	**380,00**	**3,8**

SISTEMI ELASTICI/LINEA SIGMAFLEX/FINITURE



Scheda tecnica N° 8887

SIGMAFLEX 2000S MATT

Finitura acrilica elastica opaca, fotoindurente. Ideale per il trattamento di intonaci normali e premiscelati, pannelli in CLS, sistemi a cappotto e rivestimenti in genere, con presenza di fessure e cavillature.

Caratteristiche principali

- Elevate caratteristiche di elasticità anche a basse temperature e lunga durata nel tempo, conforme alle classi di resistenza alle screpolature A1÷A5 secondo la norma EN 1062-7.
- A base di resine speciali acriliche, prive di plastificanti esterni che possono provocare un degrado accelerato della finitura.
- Non trattiene lo sporco.
- Aspetto molto opaco liscio o leggermente bucciato.
- A norma COV.

COLORE	CONTENUTO IN L	N° PEZZI PER CARTONE	€/L	€/CONF.	PREZZO €/M² TEORICO
Bianco	**15**	1	**15,70**	**235,50**	**5,81**
Colorato	**15**	-	**16,75**	**251,25**	**6,20**

Peso specifico:	1,36 kg/L	Diluizione:	acqua
Contenuto solidi in volume:	52%	Tempo di ricopertura minimo:	dopo 24 ore
Resa teorica per strato:	5 m²/L		

Per applicazione ad airless:
Per applicazioni ad airless:
Diluizione acqua 0-10%
Diametro ugello 0.58-0.68mm
Pressione ugello 180 atm.



Scheda tecnica N° 8888

SIGMAFLEX GRANITÈ

Finitura elastica al quarzo ad effetto bucciato per facciate cavillate. Fotoindurente, a base acrilica. Ideale per il trattamento di intonaci normali e premiscelati, pannelli in CLS, sistemi a cappotto e rivestimenti in genere, con fessure e cavillature. Applicare a rullo di lana o a nido d'ape.

Caratteristiche principali

- Elevate caratteristiche di elasticità anche a basse temperature e lunga durata nel tempo, conforme alle classi di resistenza alle screpolature A1÷5 secondo la norma EN 1062-7.
- A base di resine speciali acriliche, prive di plastificanti esterni, che possono provocare un degrado accellerato della finitura.
- A norma COV.

COLORE	CONTENUTO IN L	N° PEZZI PER CARTONE	€/L	€/CONF.	PREZZO €/M² TEORICO
*Bianco	**15**	1	**14,38**	**215,70**	**7,57**
*Colorato	**15**	-	**15,43**	**231,45**	**8,12**

Peso specifico:	1,39 kg/L	Diluizione:	pronto all'uso
Contenuto solidi in volume:	50%	Tempo di ricopertura minimo:	dopo 24 ore
Resa teorica per strato:	1,9 m²/L		

NS *Non a stock.
Disponibile su richiesta.



Scheda tecnica N° 8889

SIGMAFLEX STRUCTURÈ

Rivestimento ad alto spessore elastico fotoindurente, ad effetto rustico da applicare con frattazzo. Ideale per il trattamento di intonaci normali e premiscelati, pannelli in CLS, sistemi a "cappotto" e rivestimenti in genere, con presenza di fessure e cavillature.

Caratteristiche principali

- Elevate caratteristiche di elasticità anche alle basse temperature e lunga durata nel tempo, conforme alle classi di resistenza alle screpolature A1÷A5 secondo la norma EN 1062-7.
- A base di resine speciali acriliche, prive di plastificanti esterni che possono provocare un degrado accelerato della finitura.
- Ottimo potere riempitivo e mascherante delle irregolaritá delle superfici.
- A norma COV.

COLORE	CONTENUTO IN L	N° PEZZI PER CARTONE	€/L	€/CONF.	PREZZO €/M² TEORICO
Bianco	**15**	1	**11,74**	**176,10**	**14,14**
Colorato	**15**	-	**12,79**	**191,85**	**15,41**

Peso specifico:	1,62 kg/L	Diluizione:	pronto all'uso
Contenuto solidi in volume:	55%	Tempo di ricopertura minimo:	dopo 24 ore
Resa teorica per strato:	0,83 m²/L		



Scheda tecnica N° 8273

SIGMAFLEX TEXTURE

Rivestimento a spessore elastico fotoindurente per facciate cavillate da applicare con taloscia.
Ideale per il trattamento di intonaci normali e premiscelati, pannelli in CLS, sistemi a cappotto e rivestimenti in genere, con presenza di fessure e cavillature.

Caratteristiche principali

- Elevata elasticità anche alle basse temperature
- Lunga durata nel tempo.
- Ottimo potere riempitivo e mascherante delle irregolaritá delle superfici.
- Aspetto estetico uniforme.
- A base di resine speciali acriliche, priva di plastificanti esterni che possono provocare un degrado accelerato della finitura.
- A norma COV.

COLORE	CONTENUTO IN KG	N° PEZZI PER CARTONE	€/L	€/CONF.	PREZZO €/M² TEORICO
Bianco 1 mm* 1,5 mm 2,2 mm*	**20**	1	**6,71**	**134,20**	**14,76**
Colorato 1 mm* 1,5 mm 2,2 mm*	**20**	-	**7,08**	**141,60**	**15,58**

Peso specifico:	1,75 kg/L	Diluizione:	pronto all'uso
Contenuto solidi in volume:	68,5%	Tempo di ricopertura minimo:	dopo 24 ore
Resa teorica per strato:	1 mm: circa 1,5-2,0 Kg/m² 1,5 mm: circa 1,8-2,0 Kg/m² 2,2 mm: circa 2,4-2,6 Kg/m²		

NS *Non a stock.
Disponibile su richiesta.

SISTEMI ACRILICI /FINITURE



Scheda tecnica N° 9918

SIGMA QUARTZ

Pittura stirolo acrilica all'acqua con farina di quarzo fine. Previene la formazione di muffe, funghi e muschio. Indicato per facciate esterne su intonaci civili, calcestruzzo e fibrocemento opportunamente preparati.

Caratteristiche principali

- Alta resistenza alle intemperie.
- Buona diffusione al vapore.
- Resistente alla proliferazione di muffe, funghi e muschio.
- Ottimo potere coprente.
- Permeabilità al vapore acqueo V2 (0,14 <= Sd <= 1,4).
- A norma COV.

COLORE	CONTENUTO IN L	N° PEZZI PER CARTONE	€/L	€/CONF.	PREZZO €/M² TEORICO
Bianco	**1** **4** **12,5**	6 2 1	**9,75** **8,85** **8,30**	**9,75** **35,40** **103,75**	**0,98** **0,89** **0,83**
Colorato	**1** **4** **12,5**	- - -	**10,80** **9,90** **9,35**	**10,80** **39,60** **116,88**	**1,08** **0,99** **0,94**

Peso specifico:	1,60 kg/L	Diluizione:	acqua 10÷30%
Contenuto solidi in volume:	49%	Tempo di ricopertura minimo:	8-12 ore
Resa teorica per strato:	8-10 m²/L		

Per applicazione ad airless:
Diluizione acqua 10-15%
Diametro ugello 0.53-0.63mm
Pressione ugello 150 atm.

SISTEMI ACRILICI / RIVESTIMENTI A SPESSORE



Scheda tecnica N° 8269

SIGMA PUTZ ENERGY

Rivestimento a base di resine acriliche pure ed inerti selezionati. La specifica formulazione assicura un'elevata durata del colore in esterno. Indicato per applicazioni su intonaci bastardi, civili, a base cemento e premiscelati.

Caratteristiche principali

- Ideale per la realizzazione di colori forti e brillanti.
- Elevata resistenza alle intemperie.
- Resistente alla proliferazione di muffe e funghi.
- Buona idrorepellenza.
- Buona traspirabilità.
- A norma COV.

COLORE	CONTENUTO IN KG	N° PEZZI PER CARTONE	€/kg	€/CONF.	PREZZO €/M² TEORICO
Bianco 1 mm* 1,5 mm 2,2 mm*	**20**	1	**3,65**	**73,00**	**8,03**
Colorato 1 mm* 1,5 mm 2,2 mm*	**20**	1	**3,89**	**77,80**	**8,56**

Peso specifico:	1,75 kg/L	Diluizione:	pronto all'uso
Contenuto solidi in volume:	81,8%	Tempo di ricopertura minimo:	dopo 8-12 ore
Resa teorica per strato: granulometria 1.5mm	da 2,0 a 2,2 kg/m²		

NS *Non a stock.
Disponibile su richiesta.



Scheda tecnica N° 8270

SIGMA PUTZ ACRYL

Rivestimento acrilico a spessore per superfici esterne.
Applicabile su intonaci civili, intonaci bastardi, a base cemento e premiscelati.
Finitura ideale per il sistema di isolamento termico a cappotto Sigma Isol in quanto mostra elevata resistenza alla proliferazione di muffe, funghi e alghe.

Caratteristiche principali

- Elevata resistenza alle intemperie.
- Resistente alla proliferazione di muffe e funghi.
- Buona idrorepellenza.
- Buona diffusione al vapore acqueo.
- A norma COV.

COLORE	CONTENUTO IN KG	N° PEZZI PER CARTONE	€/kg	€/CONF.	PREZZO €/M² TEORICO
Bianco 1 mm* 1,5 mm 2,2 mm*	**2** **20**	4 1	**4,18** **3,41**	**8,36** **68,20**	**9,19** **7,50**
Colorato 1 mm* 1,5 mm 2,2 mm*	**2** **20**	- -	**4,42** **3,65**	**8,84** **73,00**	**9,72** **8,03**

Peso specifico:	1,75 kg/L	Diluizione:	pronto all'uso
Contenuto solidi in volume:	68,5%	Tempo di ricopertura minimo:	dopo 8-12 ore
Resa teorica per strato: granulometria 1.5mm	da 2,0 a 2,2 kg/m²		

NS *Non a stock.
Disponibile su richiesta.

CICLO DI PROTEZIONE DEL CALCESTRUZZO

Fondi e fissativi:

SIGMACRYL PRIM pag. 29
SIGMAFIX IMPRESSION pag. 29
SIGMA UNIGRUND S pag. 30

Finitura:

SIGMAFAÇADE TOPCOAT SATIN pag. 32
SIGMASOLTEC SELFCLEAN/
FAÇADE TOPCOAT SELFCLEAN MATT pag. 44



Prodotti per pavimenti



SIGMA COATINGS

Sigma. Il tuo risultato vale.



Scheda tecnica N° 8330

COLTURA FLOOR FINISH

Finitura epossidica bicomponente all'acqua, senza solventi, resistente all'abrasione. Per pavimenti a basso spessore con traffico leggero, per interni ed esterni coperti. Ideale per magazzini, locali espositivi, sale d'attesa, balconi e garage. Applicabile anche su pareti.

Caratteristiche principali

- Inodore, adatto per essere applicato anche in ambienti interni poco areati.
- Certificata idoneità per applicazione in ambienti di lavoro alimentare (es. panifici, birrerie, macellerie).
- Rapida essiccazione.
- Resistente agli urti.
- Resistente alle sostanze chimiche.
- Resistente all'abrasione e al graffio.
- A norma COV.

COLORE	CONTENUTO IN L	N° PEZZI PER CARTONE	€/L	€/CONF.
Colorato (catalizzatore compreso)	**2,5** **10**	- -	**40,31** **36,73**	**100,78** **367,30**

Peso specifico:	1,27 kg/L	Diluizione:	acqua 5÷10%
Contenuto solidi in volume:	57%	Tempo di ricopertura minimo:	dopo 5 ore
Resa teorica per strato:	8 m²/L	Spessore minimo consigliato a film secco µm per strato:	75 µm



Rasanti e collanti per sistemi a cappotto



CORTEXA

Sigma Coatings, è socio del Consorzio Cortexa

SIGMA COATINGS

Sigma. Il tuo risultato vale.

RASANTE E COLLANTE FIBRATO



SIGMA ISOL PW

Adesivo e rasante cementizio a grana media, fibrato e idrofugato, per incollaggio e rasatura di pannelli in EPS per isolamento termico a cappotto.

Caratteristiche principali

- Buona compensazione del ritiro in fase plastica.
- Ottima tissotropia e tenuta degli spessori.
- Idrofugato.
- Conforme ai requisiti ETAG 004 per adesivi e rasanti per ETICS
- Conforme alla norma EN 998-I classificato GP CS III

Scheda tecnica N° 5001

COLORE	CONTENUTO IN KG	€/KG	€/CONF.
Grigio	**25**	**0,89**	**22,25**
Bianco	**25**	**0,98**	**24,50**

Granulometria:	max 1,5 mm
Permeabilità al vapore μ:	inferiore a 26
Conduttività termica (λ):	0,50 W/mK
Consumo teorico: come collante a superficie piena come rasatura armata: spessore 4 mm.	3-5 kg/mq 6-7 kg/mq
Tempo di ricopertura minimo:	1-2settimane



RASANTE E COLLANTE FINE



SIGMA ISOL PW FINE

Adesivo e rasante cementizio a grana fine, per incollaggio e rasatura di pannelli in EPS per isolamento termico a cappotto.

Caratteristiche principali

- Granulometria massima 0,8 mm.
- Buona compensazione del ritiro in fase plastica.
- Ottima tissotropia e tenuta dello spessore.
- Rasante idrofugato.
- Il prodotto è conforme alla norma EN 998-I:2003

Scheda tecnica N° 5004

ETAG 004

COLORE	CONTENUTO IN KG	€/KG	€/CONF.
Grigio	**25**	**0,89**	**22,25**
Bianco	**25**	**0,98**	**24,50**

Granulometria:	max 0,8 mm
Permeabilità al vapore μ:	inferiore a 30
Conduttività termica (λ):	0,55 W/mK
Consumo teorico: come collante a superficie piena come rasatura armata: spessore 3,5 mm.	3-5 kg/mq circa 4 kg/mq
Tempo di ricopertura minimo:	1-2 settimane



RASANTE E COLLANTE FIBRATO ED ALLEGGERITO CON PERLITE, IDONEO PER LANA DI ROCCIA



SIGMA ISOL PW LIGHT

Adesivo e rasante cementizio a grana media, fibrato e idrofugato, alleggerito con perlite, per incollaggio e rasatura di pannelli in lana di roccia, sughero, calcio silicato per sistemi di isolamento termico a cappotto.

Caratteristiche principali

- Buona compensazione del ritiro in fase plastica.
- Leggero e di facile applicazione.
- Ottima tissotropia e tenuta dello spessore.
- Idrofugato.
- Incombustibile, grazie all'uso della perlite per l'alleggerimento.
- Conforme alla norma EN 998-I classificato GP CS III

Scheda tecnica N° 5002

COLORE	CONTENUTO IN KG	€/KG	€/CONF.
Bianco	**20**	**1,16**	**23,20**

Granulometria:	max 1,6 mm
Permeabilità al vapore μ:	inferiore a 20
Conduttività termica (λ):	0,45 W/mK
Consumo teorico: come collante a superficie piena come rasatura armata: spessore 5 mm.	5-8 kg/mq circa 5,5 kg/mq
Tempo di ricopertura minimo:	1-2settimane



RASANTE E COLLANTE A BASE DI CALCE IDRAULICA NATURALE



Scheda tecnica N° 5007

ETAG 004

SIGMA ISOL LB

Collante e rasante per sistemi di isolamento termico a cappotto, a base di calce idraulica naturale, inerti selezionati, fibre e additivi che ne conferiscono elevata adesione e resistenza finale.

Caratteristiche principali

- Granulometria massima 0,8 mm
- Ideale per l'incollaggio e la rasatura di pannelli in lana di roccia, sughero, calcio silicato, fibra di legno.
- Sigma Isol LB può essere applicato anche come rasatura armata, in questo caso finire esclusivamente con cicli silossanici puri.
- Ottima adesione ai supporti.
- Fibrato.
- Elevata lavorabilità.
- Conforme ai requisiti ETAG 004 per adesivi e rasanti per ETICS

COLORE	CONTENUTO IN KG	€/KG	€/CONF.
Bianco	**25**	**1,02**	**25,50**

Granulometria:	0,8 mm
Permeabilità al vapore μ:	inferiore a 20
Conduttività termica (λ):	0,41-0,43 W/mK
Consumo teorico: come collante a superficie piena come rasatura armata: spessore 4 mm.	piena 4-5 kg/mq circa 6 kg/mq
Tempo di ricopertura minimo:	21 giorni

RASANTE E COLLANTE ALLEGGERITO CON MICROSFERE DI VETRO



Scheda tecnica N° 5122

SIGMA ISOL EASYTECH

Adesivo e rasante cementizio a grana fine alleggerito con fibre di vetro, per incollaggio e rasatura di pannelli isolanti per cappotto, in polistirene espanso estruso (XPS), lana di roccia (MW), sughero tostato (ICB), polistirene espanso sinterizzato (EPS).

Caratteristiche principali

- Granulometria massima 1 mm
- Alta resistenza a compressione.
- Elevate proprietà di isolamento Termico ed Acustico.
- Non combustibile.
- Sostenibile (le microsfere sono realizzate con vetro riciclato).
- Anallergico.
- Supporta il sistema LEED di certificazione per edifici sostenibili.

COLORE	CONTENUTO IN KG	€/KG	€/CONF.
Grigio	**20**	**1,07**	**21,40**

Granulometria:	max 1 mm
Permeabilità al vapore μ:	circa 20
Conduttività termica (λ):	0,40 W/mK
Consumo teorico: come collante a superficie piena come rasatura armata: spessore 5 mm.	4-6 kg/mq circa 5 kg/mq
Tempo di ricopertura minimo:	1-2 settimane

RASANTE E COLLANTE FIBRATO, IDONEO PER PANNELLI IN EPS STAMPATO



Scheda tecnica N° 5003

SIGMA ISOL PL

Adesivo e rasante cementizio a grana fine ad elevato spessore, fibrato e idrofugato per incollaggio e rasatura di pannelli in EPS stampato utilizzati per sistemi di isolamento termico a cappotto.

Caratteristiche principali

- Altissima adesione al pannello ed al supporto.
- Elevata flessibilità e prestazioni meccaniche atte a compensare le tensioni del pannello.
- Ottima tissotropia e tenuta dello spessore.
- Ideale per incollaggio di pannelli in EPS stampato, grafitato o tagliato da blocco.
- Conforme alla norma EN 998-I classificato GP CS III
- Conforme ai requisiti ETAG 004 per adesivi e rasanti per ETICS

COLORE	CONTENUTO IN KG	€/KG	€/CONF.
Grigio	**25**	**1,20**	**30,00**

Granulometria:	max 0,8 mm
Permeabilità al vapore μ:	inferiore a 30
Conduttività termica (λ):	0,55 W/mK
Consumo teorico: come collante a superficie piena come rasatura armata:	3-5 kg/mq circa 4 kg/mq
Tempo di ricopertura minimo: spessore 4 mm.	1-2 settimane

RASANTE CEMENTIZIO AD ALTE PRESTAZIONI



SIGMA ISOL PW RAS

Rasante collante cementizio a grana fine, per rasatura anche armata con rete in fibra di vetro su superfici murali e pannelli in EPS per isolamento termico a cappotto.

Caratteristiche principali

- Granulometria massima 1 mm
- Facilità di applicazione.
- Ottima tissotropia e tenuta dello spessore.
- Il prodotto è conforme alla norma EN 998

Scheda tecnica N° 5008

COLORE	CONTENUTO IN KG	€/KG	€/CONF.
Grigio	**25**	**0,64**	**16,00**
Bianco	**25**	**0,69**	**17,25**

Granulometria:	max 1 mm
Permeabilità al vapore μ:	inferiore a 30
Conduttività termica (λ):	0,55 W/mK
Consumo teorico: come collante a superficie piena come rasatura armata: spessore 4 mm.	3-5 kg/mq circa 4 kg/mq
Tempo di ricopertura minimo:	1-2 settimane

RASANTE E COLLANTE IMPERMEABILIZZANTE



SIGMA ISOL HYDROPHOB

Collante e rasante impermeabilizzante flessibile, bi componente, a grana fine, utilizzato per sistemi di isolamento termico a cappotto.

Caratteristiche principali

- Protegge il Sistema da eventuali infiltrazioni di umidità.
- Flessibile.
- Impermeabile.
- A norma COV.

Scheda tecnica N° 5005

COLORE	CONTENUTO IN KG	€/KG	€/CONF.
Grigio	**32,2**	**3,37**	**108,39**

Granulometria:	max 0,5 mm
Permeabilità al vapore μ:	1000
Consumo teorico: spessore 1 mm.	1,7 kg/mq
Tempo di ricopertura minimo:	5 giorni

FINITURA LISCIA



SEIGNEURIE CREPITEX MODELABLE

Rivestimento acrilico in pasta pronto all'uso, particolarmente studiato per donare alle superfici a cappotto un aspetto liscio simile ad una rasatura civile fine.

Caratteristiche principali

- Rivestimento liscio per isolamento termico a cappotto.
- Elevato potere riempitivo.
- Alta resistenza alle intemperie.
- A norma COV.

Scheda tecnica N° 5006

COLORE	CONTENUTO IN KG	€/KG	€/CONF.
Bianco	**25**	**3,57**	**89,25**
Colorato	**25**	**3,88**	**97,00**

Peso specifico:	circa 1,67 kg/L	Diluizione:	pronto all'uso
Contenuto solidi in peso:	circa 79%	Tempo di ricopertura minimo:	dopo 24-48 ore
Consumo teorico per strato:	2 kg/m^2		

Linea Malte tecniche, risanamento calcestruzzo e deumidificazione



SIGMA COATINGS

Sigma. Il tuo risultato vale.

LINEA NANOTECH RIPRISTINO, CONSOLIDAMENTO E PROTEZIONE DEL CEMENTO ARMATO



COLTURA NANOTECH P

Passivante cementizio monocomponente, specifico per la protezione dei ferri d'armatura.

Caratteristiche principali

- Monocomponente.
- Elevata adesione.
- Elevata resistenza all'aggressione degli agenti atmosferici.

COLORE	CONTENUTO IN KG	€/KG	€/CONF.
Grigio rossastro	**5**	**5,50**	**27,50**

Consumo teorico:	ca 1.6kg/m²



Scheda tecnica N° 5111



COLTURA NANOTECH TIXO

Malta cementizia tixotropica nanomodificata monocomponente, per interventi di ripristino del cemento armato per spessori da 3 mm a 10 cm.

Caratteristiche principali

- Applicabile in verticale, orizzontale, sopratesta.
- Alta tixotropia per applicazioni ad alto spessore in un unico strato.
- Rapidità di presa.
- Resistenza agli agenti aggressivi ambientali.
- Impermeabile all'acqua.

COLORE	CONTENUTO IN KG	€/KG	€/CONF.
Grigio	**20**	**1,50**	**30,00**

Granulometria:	max 1mm
Resistenza a compressione	28gg>20 MPa
Adesione al supporto	> 1,2 N/mm²
Consumo teorico:	ca 1.5kg/m²



Scheda tecnica N° 5117



COLTURA NANOTECH TIXO ST

Malta cementizia strutturale, tixotropica, nanomodificata, monocomponente, per interventi di ripristino del cemento armato per spessori da 1 a 5 cm per mano.

Caratteristiche principali

- Resistenza agli agenti aggressivi ambientali.
- Impermeabile all'acqua.
- Forte adesione e resistenza alla fessurazione.

COLORE	CONTENUTO IN KG	€/KG	€/CONF.
Grigio	**25**	**1,30**	**32,50**

Granulometria:	max 1,5 mm
Resistenza a compressione	28gg>50 N/mm²
Adesione al supporto	> 1,5 N/mm²
Consumo teorico:	ca 18kg/m²



Scheda tecnica N° 5113



COLTURA NANOTECH RAS

Malta cementizia rasante, monocomponente, per rasature su superfici in cemento armato. Applicabile in spessori da 1 a 3 mm.

Caratteristiche principali

- Elevata resistenza meccanica.
- Elevata resistenza alle fessurazioni.

COLORE	CONTENUTO IN KG	€/KG	€/CONF.
Grigio	**25**	**1,10**	**27,50**

Granulometria:	max 1 mm
Resistenza a compressione	28gg>15 N/mm²
Adesione al supporto	> 1 N/mm²
Consumo teorico:	ca 1.3kg/m²



SCHEDA TECNICA N° 5110

LINEA MINERAL DEUMIDIFICAZIONE DI MURATURE



COLTURA MINERAL RZ

Malta da rinzaffo antisale ad elevata adesione a base di legante idraulico ad attività pozzolanica.

Caratteristiche principali

- Applicabile a cazzuola o con macchina intonacatrice.
- Forte resistenza all'attacco chimico di solfati e agenti atmosferici.
- Contrasta il passaggio dei sali idrosolubili presenti nell'umidità di risalita capillare.
- Garantisce l'adesione dell'intonaco su murature umide.

COLORE	CONTENUTO IN KG	€/KG	€/CONF.
Nocciola chiaro	**25**	**0,90**	**22,50**

Granulometria:	max 2,5mm
Permeabilità al vapore μ:	20
Resistenza a compressione	8,0 N/mm²
Adesione al supporto	0,6 N/mm²
Consumo teorico:	ca 7kg/m²



SCHEDA TECNICA N° 5114



COLTURA MINERAL DM

Intonaco deumidificante premiscelato a base di legante idraulico, ad attività pozzolanica e calce idrata.

Caratteristiche principali

- Contrasta l'effetto disgregante dell'umidità di risalita e la formazione di efflorescenze saline.
- Alta traspirabilità che consente efficace scambio igrometrico.
- Applicabile a cazzuola o con macchina intonacatrice a ciclo continuo.
- Fibrorinforzato.

COLORE	CONTENUTO IN KG	€/KG	€/CONF.
Nocciola chiaro	**25**	**1,00**	**25,00**

Granulometria:	max1,5mm
Permeabilità al vapore μ:	10
Resistenza a compressione	3,5 N/mm²
Adesione al supporto	>0,3 N/mm²
Consumo teorico:	ca 12kg/ m²



SCHEDA TECNICA N° 5115



COLTURA MINERAL INTO

Malta da intonaco per risanamento e restauro.

Caratteristiche principali

- Elevata permeabilità al vapore acqueo.
- Applicabile a mano e a spruzzo, con macchina intonacatrice a coclea.
- Buona adesione alla muratura.

Scheda tecnica N° 5116

COLORE	CONTENUTO IN KG	€/KG	€/CONF.
Nocciola chiaro	**25**	**0,60**	**15,00**

Granulometria:	max 1,5mm
Permeabilità al vapore µ:	10
Resistenza a compressione	3,0 N/mm²
Adesione al supporto	> 0,3 N/mm²
Consumo teorico:	ca 11kg/m²





COLTURA MINERAL STB

Malta fine per finitura a civile idrorepellente e traspirante, a base di legante idraulico ad attività pozzolanica e calce idrata.

Caratteristiche principali

- Elevata permeabilità al vapore acqueo.
- Idrorepellente altamente traspirante.
- Elevata adesione all'intonaco.

Scheda tecnica N° 5112

COLORE	CONTENUTO IN KG	€/KG	€/CONF.
Nocciola chiaro	**25**	**0,80**	**20,00**

Granulometria:	max 1mm
Permeabilità al vapore µ:	11
Resistenza a compressione	4,0 N/mm²
Adesione al supporto	> 0,4 N/mm²
Consumo teorico:	ca 1.3kg/m²



Accessori per isolamento termico a cappotto



Sigma Coatings, è socio del Consorzio Cortexa

SIGMA COATINGS

Sigma. Il tuo risultato vale.

NOVITÀ

SIGMAISOL® ISOLANTE GALILEO 31

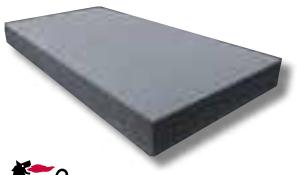

Pannello isolante in polistirene espanso sinterizzato di colore grigio, additivato con grafite, a lambda migliorato (0,031)tagliato da blocco, autoestinguente classe E.

Cod.	Descrizione	Spessore cm	mq/Bancale	Listino €/mq
622817	**Pannello EPS grigio Galileo 31 100x50x2**	2	150	2,24
622818	**Pannello EPS grigio Galileo 31 100x50x3**	3	100	3,36
622819	**Pannello EPS grigio Galileo 31 100x50x4**	4	75	4,48
622820	**Pannello EPS grigio Galileo 31 100x50x5**	5	60	5,60
622821	**Pannello EPS grigio Galileo 31 100x50x6**	6	50	6,72
622822	**Pannello EPS grigio Galileo 31 100x50x8**	8	35	8,96
622823	**Pannello EPS grigio Galileo 31 100x50x10**	10	30	11,20
622824	**Pannello EPS grigio Galileo 31 100x50x12**	12	25	13,44
622825	**Pannello EPS grigio Galileo 31 100x50x14**	14	20	15,68
622843	**Pannello EPS grigio Galileo 31 100x50x15**	15	20	16,80
622844	**Pannello EPS grigio Galileo 31 100x50x16**	16	15	17,92
622845	**Pannello EPS grigio Galileo 31 100x50x18**	18	15	20,16
622846	**Pannello EPS grigio Galileo 31 100x50x20**	20	15	22,40
622847	**Pannello EPS grigio Galileo 31 100x50x22**	22	10	24,64
622848	**Pannello EPS grigio Galileo 31 100x50x24**	24	10	26,68

NOVITÀ

SIGMAISOL® ISOLANTE GALILEO 34

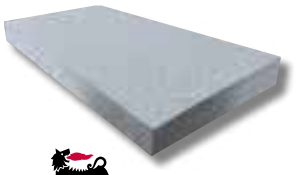

Pannello isolante in polistirene espanso sinterizzato di colore grigio chiaro, additivatocon grafite, a lambda migliorato (0,034) tagliato da blocco, autoestinguente classe E.

Cod.	Descrizione	Spessore cm	mq/Bancale	Listino €/mq
622890	**Pannello EPS grigio chiaro Galileo 34 100x50x2**	2	150	2,16
622891	**Pannello EPS grigio chiaro Galileo 34 100x50x3**	3	100	3,24
622893	**Pannello EPS grigio chiaro Galileo 34 100x50x4**	4	75	4,32
622894	**Pannello EPS grigio chiaro Galileo 34 100x50x5**	5	60	5,40
622895	**Pannello EPS grigio chiaro Galileo 34 100x50x6**	6	50	6,48
622896	**Pannello EPS grigio chiaro Galileo 34 100x50x8**	8	35	8,64
622897	**Pannello EPS grigio chiaro Galileo 34 100x50x10**	10	30	10,80
622898	**Pannello EPS grigio chiaro Galileo 34 100x50x12**	12	25	12,96
622899	**Pannello EPS grigio chiaro Galileo 34 100x50x14**	14	20	15,12
622901	**Pannello EPS grigio chiaro Galileo 34 100x50x15**	15	20	16,20
622902	**Pannello EPS grigio chiaro Galileo 34 100x50x16**	16	15	17,28
622903	**Pannello EPS grigio chiaro Galileo 34 100x50x18**	18	15	19,44
622904	**Pannello EPS grigio chiaro Galileo 34 100x50x20**	20	15	21,60
622905	**Pannello EPS grigio chiaro Galileo 34 100x50x22**	22	10	23,76
622906	**Pannello EPS grigio chiaro Galileo 34 100x50x24**	24	10	25,92

NOVITÀ

SIGMAISOL® ISOLANTE GALILEO 36



Pannello isolante in polistirene espanso sinterizzato di colore bianco a lambda migliorato (0,036) tagliato da blocco, autoestinguente classe E.

Cod.	Descrizione	Spessore cm	mq/Bancale	Listino €/mq
622907	**Pannello EPS bianco Galileo 36 100x50x2**	2	150	2,05
622908	**Pannello EPS bianco Galileo 36 100x50x3**	3	100	3,08
622909	**Pannello EPS bianco Galileo 36 100x50x4**	4	75	4,10
622910	**Pannello EPS bianco Galileo 36 100x50x5**	5	60	5,13
622911	**Pannello EPS bianco Galileo 36 100x50x6**	6	50	6,15
622912	**Pannello EPS bianco Galileo 36 100x50x8**	8	35	8,20
622913	**Pannello EPS bianco Galileo 36 100x50x10**	10	30	10,25
622914	**Pannello EPS bianco Galileo 36 100x50x12**	12	25	12,30
622915	**Pannello EPS bianco Galileo 36 100x50x14**	14	20	14,35
622916	**Pannello EPS bianco Galileo 36 100x50x15**	15	20	15,38
622917	**Pannello EPS bianco Galileo 36 100x50x16**	16	15	16,40
622918	**Pannello EPS bianco Galileo 36 100x50x18**	18	15	18,45
622919	**Pannello EPS bianco Galileo 36 100x50x20**	20	15	20,50
622920	**Pannello EPS bianco Galileo 36 100x50x22**	22	10	22,55
622921	**Pannello EPS bianco Galileo 36 100x50x24**	24	10	24,60

SIGMAISOL® 150 - LASTRA DI PARTENZA



Pannello in EPS ad alte prestazioni per zoccolature, superficie zigrinata, detensionato, densità 150, autoesinguente classe E. Ridotto assorbimento d'acqua.

Cod.	Descrizione	Spessore cm	mq/Bancale	Listino €/mq
630147	**Pannello EPS per zoccolatura 100 x 50**	5	60	12,55
630148	**Pannello EPS per zoccolatura 100 x 50**	6	50	14,30
630099	**Pannello EPS per zoccolatura 100 x 50**	8	35	17,90
630152	**Pannello EPS per zoccolatura 100 x 50**	10	30	21,95
630153	**Pannello EPS per zoccolatura 100 x 50**	12	25	25,60
630154	**Pannello EPS per zoccolatura 100 x 50**	14	20	29,70
630155	**Pannello EPS per zoccolatura 100 x 50**	15	20	32,93
630156	**Pannello EPS per zoccolatura 100 x 50**	16	15	33,30
630157	**Pannello EPS per zoccolatura 100 x 50**	18	15	36,95
630261	**Pannello EPS per zoccolatura 100 x 50**	20	15	43,90
630262	**Pannello EPS per zoccolatura 100 x 50**	22	10	48,29
630263	**Pannello EPS per zoccolatura 100 x 50**	24	10	52,68

SIGMAISOL® ISOLANTE EPS 100



Lastre in EPS bianco tagliato da blocco, autoestinguente classe E.

Cod.	Descrizione	Spessore cm	mq/Bancale	Listino €/mq
601868	**Pannello EPS bianco 100x50x3**	3	100	2,82
601869	**Pannello EPS bianco 100x50x4**	4	75	3,76
601870	**Pannello EPS bianco 100x50x5**	5	60	4,70
601871	**Pannello EPS bianco 100x50x6**	6	50	5,64
601872	**Pannello EPS bianco 100x50x8**	8	35	7,52
601873	**Pannello EPS bianco 100x50x10**	10	30	9,40
601874	**Pannello EPS bianco 100x50x12**	12	25	11,28
601875	**Pannello EPS bianco 100x50x14**	14	20	13,16
601876	**Pannello EPS bianco 100x50x16**	16	20	15,04
601877	**Pannello EPS bianco 100x50x18**	18	15	16,92
603261	**Pannello EPS bianco 100x50x20**	20	15	18,80
630262	**Pannello EPS bianco 100x50x22**	22	10	20,68
630263	**Pannello EPS bianco 100x50x24**	24	10	22,56

SIGMAISOL® ISOLANTE PLUS



Pannello bicolore in EPS stampato. Nucleo in EPS additivato con grafite e superfici laterali e faccia esterna rivestite in EPS bianco.

Cod.	Descrizione	Spessore cm	mq/Bancale	Listino €/mq
994958	**Pannello EPS stampato 100x50**	6	50	14,95
994959	**Pannello EPS stampato 100x50**	8	35	18,50
994960	**Pannello EPS stampato 100x50**	10	30	22,00
994961	**Pannello EPS stampato 100x50**	12	25	25,50
994962	**Pannello EPS stampato 100x50**	14	20	29,10
601961	**Pannello EPS stampato 100x50**	16	20	32,65
601963	**Pannello EPS stampato 100x50**	18	15	36,20

NOVITÀ

PANNELLI ISOLANTI



SIGMAISOL® ISOLANTE LANA DI ROCCIA

Pannello incombustibile, impermeabile, isolante acustico e termico prodotto in lana di roccia con un piccola parte di resina fenolica polimerizzata.

Cod.	Descrizione	Spessore cm	mq per pacco	mq/Pallet	Listino €/mq
622191	**Pannello Lana di roccia 120x180x4**	4	4,32	130	9,40
622192	**Pannello Lana di roccia 120x180x5**	5	4,32	104	11,75
622193	**Pannello Lana di roccia 120x180x6**	6	3,6	86	14,10
622194	**Pannello Lana di roccia 120x180x8**	8	2,16	65	18,80
622195	**Pannello Lana di roccia 120x180x10**	10	2,16	52	23,50
622196	**Pannello Lana di roccia 120x180x12**	12	1,44	43	28,20
622197	**Pannello Lana di roccia 120x180x13**	13	1,44	39	30,55
622198	**Pannello Lana di roccia 120x180x14**	14	1,44	35	32,90
622199	**Pannello Lana di roccia 120x180x15**	15	1,44	35	35,25
622062	**Pannello Lana di roccia 120x180x16**	16	1,44	30	37,60
622200	**Pannello Lana di roccia 120x180x17**	17	1,44	30	39,95
622201	**Pannello Lana di roccia 120x180x18**	18	1,44	26	42,30
622202	**Pannello Lana di roccia 120x180x20**	20	1,44	26	47,00
622203	**Pannello Lana di roccia 120x180x22**	22	1,44	22	51,70
622204	**Pannello Lana di roccia 120x240x24**	24	0,72	29	56,40
622205	**Pannello Lana di roccia 120x240x25**	25	0,72	26	58,75

RETI



RETE IN FIBRA DI VETRO CERTIFICATA

Viene impiegata nei rivestimenti a cappotto come armatura dello strato di malta al fine di assorbire e distribuire uniformemente le sollecitazioni meccaniche a cui può essere soggetto il sistema (movimenti di assestamento, fenomeni di ritiro, escursioni termiche, agenti esterni) ed evitare quindi la formazione di crepe in facciata.

Cod.	Descrizione	gr/mq	Misure m	Q.tà per bancale	Listino €/mq	Listino €/Rotolo
994596	**PPG Rete per cappotto**	165	1,1 x 50 (55 mq.)	30 rotoli m 1650	1,40	77,00
994597	**PPG Rete "Panzer" per cappotto e zoccolature**	380	1 x 25	24 rotoli m 600	6,25	156,25

Armatura con destinazione d'uso ETICS
N. 007/09
ETAG 004

ANGOLARI

ANGOLARE IN PVC CON RETE



Angolare in PVC di protezione degli spigoli con rete in fibra di vetro Vertex Saint Gobain 160 gr/ m2 (R131) conforme all'ETAG 004 con marchio di qualità ITC-CNR.

Cod.	Descrizione	Misure mm	Confezione	Listino €/m	Listino €/Conf
994598	**PPG Angolare in PVC con rete Vertex Saint Gobain**	80 x 120 x 2500	125 m banc 40	1,05	131,00
994599	**PPG Angolare in PVC con rete Vertex Saint Gobain**	100 x 150 x 2500	125 m banc 40	1,26	157,00
994600	**PPG Angolare in PVC con rete Vertex Saint Gobain**	100 x 230 x 2500	125 m banc 30	2,00	250,00

ANGOLARE UNIVERSALE IN ROTOLI



Angolare srotolabile in PVC con rete in fibra di vetro R131. Facilmente modellabile si presta ad applicazione su angoli irregolari. Possibilità di taglio esatto senza sfridi.

Cod.	Descrizione	Misure mm	Confezione	Listino €/m	Listino €/Conf
994602	**PPG Angolare con rete universale in rotolo**	100 x 100 x 2500	25 m banc 40	2,52	63,00

ANGOLARE RETE PVC PREMONTATO PER ARCO



Elemento di rinforzo in PVC con rete in fibra di vetro R131 per forme architettoniche ad arco.

Cod.	Descrizione	Misure mm	Confezione	Listino €/m	Listino €/Conf
994615	**PPG Angolare in PVC ad arco con rete**	100 x 100 x 2500	125 m banc 22	2,76	345,00

ROMPIGOCCIA

ANGOLARE ROMPIGOCCIA A VISTA SPECIALE CON RETE



Elemento di protezione degli spigoli che interrompe la corsa dell'acqua evitandone il trascinamento all'interno dell'intonaco. Angolare "a freccia" in PVC pitturabile con rete in fibra di vetro R131, termosaldata. Ideale per architravi di finestre, intradossi di balconi, cassonetti di avvolgibili.

Cod.	Descrizione	Misure mm	Confezione	Listino €/m	Listino €/Conf
994698	**PPG Angolare in PVC rompigoccia a vista speciale con rete**	100 x 100 x 2500	62,5 m banc 20	3,44	215,00

ROMPIGOCCIA

ANGOLARE ROMPIGOCCIA A VISTA CON RETE



Elemento di protezione degli spigoli che interrompe la corsa dell'acqua evitandone il trascinamento all'interno dell'intonaco. Angolare protetto da strp in PVC con rete in fibra di vetro R131, termosaldata. Ideale per architravi di finestre, intradossi di balconi, cassonetti di avvolgibili.

Cod.	Descrizione	Misure mm	Confezione	Listino €/m	Listino €/Conf
994604	**PPG Angolare in PVC rompigoccia a vista con rete**	100 x 100 x 2500	62,5 m banc 20	3,44	215,00

ROMPIGOCCIA A VISTA CON RETE PER BASE DI PARTENZA



Profilo di raccordo in PVC con gocciolatoio e rete in fibra di vetro R131. Applicato sulle basi di partenza garantisce un perfetto raccordo con il pannello isolante interrompendo la corsa dell'acqua ed evitando così infiltrazioni all'interno della zona di zoccolatura. Previene le fessurazioni, montandola nel punto di giunzione di una barra e l'altra.

Cod.	Descrizione	Misure mm	Confezione	Listino €/m	Listino €/Conf
994658	**PPG Rompigoccia a vista con rete base di part.**	5 x 2500	62,5 m	4,77	298,00

GIUNTI DI DILATAZIONE

GIUNTO DI DILATAZIONE



Giunto in PVC con rete in fibra di vetro di origine europea termosaldata da inserire tra i pannelli isolanti in presenza di giunti strutturali dell'edificio o in tutte le situazioni in cui è necessario garantire un'adeguata dilatazione per assorbire i movimenti di assestamento. Per pareti continue.

Cod.	Descrizione	Misure mm	Confezione	Listino €/m	Listino €/Conf
994620	**PPG Giunto di dilatazione in PVC**	100 x 100 x 2500	62,5 m banc 20	14,85	928,00

GIUNTO DI DILATAZIONE AD ANGOLO



Giunto in PVC con rete in fibra di vetro di origine europea termosaldata da inserire tra i pannelli isolanti in presenza di giunti strutturali dell'edificio o in tutte le situazioni in cui è necessario garantire un'adeguata dilatazione per assorbire i movimenti di assestamento. Per angoli interni tra i pannelli isolanti.

Cod.	Descrizione	Misure mm	Confezione	Listino €/m	Listino €/Conf
994621	**PPG Giunto di dilatazione ad angolo in PVC**	100 x 100 x 2500	62,5 m banc 20	15,44	965,00



PROFILO PER FINESTRE CON RETE PLUS

Profilo in PVC con nastro autoadesivo in PE da applicare al telaio della finestra per garantire un raccordo a tenuta di pioggia battente dell'intonaco alla finestra. Dotato di aletta protettiva adesiva asportabile che permette la protezione del vetro durante la fase di intonacatura.

Cod.	Descrizione	Misure mm	Confezione	Listino €/m	Listino €/Conf
994624	**PPG Profili per finestre con rete Plus**	120 x 2400	72 m banc 36	5,60	403,00



PROFILO PER SOTTO DAVANZALE

Profilo in PVC con nastro autoadesivo in PE e rete in fibra di vetro R131 impiegato come raccordo sigillante tra il pannello isolante e profili di copertura sottodavanzale in alluminio, marmi di porte e finestre, cassonetti di avvolgibili, etc.

Cod.	Descrizione	Misure mm	Confezione	Listino €/m	Listino €/Conf
994625	**PPG Profilo per davanzale con rete**	25 x 25 x 2000	50 m banc 20	4,64	232,00



BASE DI PARTENZA

Profili di partenza in alluminio con gocciolatoio (spessore 0,8-1,2 mm).

	Cod.	Descrizione	Dimensioni mm	Confezione	Listino €/m	Listino €/Conf
	994645	**PPG Base di partenza**	30 x 2500	25 m	3,28	82,00
	994646	**PPG Base di partenza**	40 x 2500	25 m	3,52	88,00
	994647	**PPG Base di partenza**	50 x 2500	25 m	3,72	93,00
	994648	**PPG Base di partenza**	60 x 2500	25 m	4,04	101,00
	994649	**PPG Base di partenza**	80 x 2500	25 m	4,56	114,00
	994650	**PPG Base di partenza**	100 x 2500	25 m	6,12	153,00
	994651	**PPG Base di partenza**	120 x 2500	25 m	8,20	205,00
	994652	**PPG Base di partenza**	140 x 2500	25 m	11,32	283,00
	994653	**PPG Base di partenza**	160 x 2500	25 m	12,48	312,00
NOVITÀ	994654	**PPG Base di partenza**	180 x 2500	25 m	16,50	412,50
NOVITÀ	994655	**PPG Base di partenza**	200 x 2500	25 m	21,00	525,00

PROFILI

PROFILO DI CHIUSURA



Profili di chiusura verticale e orizzontale in alluminio preverniciato bianco (spessore 0,8-1,2 mm).

Cod.	Descrizione	Dimensioni mm	Confezione	Listino €/m	Listino €/Conf
994663	**PPG Profilo di chiusura**	30 x 2500	25 m	7,85	196,00
994664	**PPG Profilo di chiusura**	40 x 2500	25 m	8,20	205,00
994665	**PPG Profilo di chiusura**	50 x 2500	25 m	8,88	222,00
994666	**PPG Profilo di chiusura**	60 x 2500	25 m	9,52	238,00
994667	**PPG Profilo di chiusura**	70 x 2500	25 m	10,52	263,00
994668	**PPG Profilo di chiusura**	80 x 2500	25 m	11,20	280,00
994669	**PPG Profilo di chiusura**	100 x 2500	25 m	12,84	321,00

PROFILO DI COPERTINA CON GOCCIOLATOIO



Profilo di chiusura in alluminio preverniciato silver, protegge il pannello isolante in corrispondenza del sottofinestra e del davanzale.

Cod.	Descrizione	Dimensioni mm	Confezione	Listino €/m	Listino €/Conf
994670	**PPG Profilo di copertina con gocciolatoio**	50 x 2500	50 m	9,00	450
994696	**PPG Profilo di copertina con gocciolatoio**	80 x 2500	35 m	19,00	665
994697	**PPG Profilo di copertina con gocciolatoio**	120 x 2500	25 m	21,00	525

TASSELLI

TASSELLO ESPANSIONE DIAMETRO 8 mm CERTIFICATO ETAG 014





ETAG06- 0242

Tasselli ad espansione in polipropilene diametro 8 mm con chiodo in nylon di nuova formulazione. Omologazione secondo l'ETAG 014 per categorie d'usoA(calcestruzzo),B(mattonepieno),C(mattone e pietra a foratura), D (calcestruzzo alleggertito), E (calcestruzzo cellulare).

Dati tecnici:

Diametro tassello (dnom):	8 mm
Diametro testa:	60 mm
Profondità minima foro (h1):	60 mm
Profondità minima di ancoraggio (hef):	50 mm
Omologazione ETAG 014:	
ETA06-0242 cat. A, B, C, D, E.	

	Cod.	Descrizione	Lungh. tassello (la) mm	Spessore fissabile (Sfix) mm	Conf/Pz	Listino €/Conf
	994738	**PPG Tassello espansione**	70	20	500	57,00
	994739	**PPG Tassello espansione**	90	40	400	48,00
	994740	**PPG Tassello espansione**	110	60	350	52,00
	994741	**PPG Tassello espansione**	130	80	300	55,00
	994742	**PPG Tassello espansione**	150	100	250	50,00
	994743	**PPG Tassello espansione**	180	130	200	53,00
NOVITÀ	994744	**PPG Tassello espansione**	210	160	200	64,00
NOVITÀ	994745	**PPG Tassello espansione**	240	190	150	58,40

TASSELLO ESPANSIONE DIAMETRO 10 mm





ETAG12-0571



Tasselli ad espansione in polipropilene diametro 10 mm con chiodo in polipropilene aggraffato (caricato 30% fibra di vetro).

Dati tecnici:

Diametro tassello (dnom):	10 mm
Diametro testa:	55 mm
Profondità minima foro (h1):	50 mm
Profondità minima di ancoraggio (hef):	40 mm
Omologazione ETAG 014:	
ETA 12-0571 cat. A, B, C	

Cod.	Descrizione	Lungh. tassello (la) mm	Spessore fissabile (Sfix) mm	Conf/Pz	Listino €/Conf
994748	**PPG Tassello espansione**	60	20-30	500	58,00
994749	**PPG Tassello espansione**	70	30-40	500	62,00
994750	**PPG Tassello espansione**	90	40-60	400	55,00
994751	**PPG Tassello espansione**	110	70-80	350	65,00
994752	**PPG Tassello espansione**	130	90-100	250	52,00
994753	**PPG Tassello espansione**	150	100-120	200	57,00
994754	**PPG Tassello espansione**	180	120-150	200	68,00
994755	**PPG Tassello espansione**	210	150-180	200	78,00
994756	**PPG Tassello espansione**	240	180-210	150	70,00

TASSELLO ESPANSIONE DIAMETRO 8 mm CHIODO IN ACCIAIO - CERTIFICATO ETAG 014





ETAG 07-0336



Tasselli ad espansione in polipropilene diametro 8 mm con chiodo in acciaio elettrogalvanizzato e rivestito in plastica per la riduzione dei ponti termici.

Dati tecnici:

Diametro tassello (dnom):	8 mm
Diametro testa:	60 mm
Profondità minima foro (h1):	40 mm
Profondità minima di ancoraggio (hef):	30 mm
Omologazione ETAG 014:	
ETA07-0336 cat. A, B, C, D, E	

Cod.	Descrizione	Lungh. tassello (la) mm	Spessore fissabile (Sfix) mm	Colore*	Conf/Pz	Listino €/Conf
994757	**PPG Tassello espansione**	100	60	Beige	200	75,00
994758	**PPG Tassello espansione**	120	80	Giallo	200	79,00
994759	**PPG Tassello espansione**	140	100	Verde	200	95,00
994761	**PPG Tassello espansione**	160	120	Bianco	200	116,00
994762	**PPG Tassello espansione**	180	140	Arancio	200	149,00
627980	**PPG Tassello espansione**	200	160	Marrone	200	160,00
994763	**PPG Tassello espansione**	220	180	Blu	100	88,00
994764	**PPG Tassello espansione**	240	200	Rosso	100	112,00
994765	**PPG Tassello espansione**	260	220	Verde	100	130,00
994766	**PPG Tassello espansione**	280	240	Bianco	100	139,00
994767	**PPG Tassello espansione**	300	260	Grigio	100	149,00

*Il colore della testa del chiodo identifica la specifica misura del tassello.

RONDELLA PER FISSAGGIO SU SUPPORTO IN LEGNO



Rondella per il fissaggio dei pannelli isolanti su supporti in legno, dotata di tappo per la riduzione dei ponti termici.

Dati tecnici:
Diametro piattello: 60 mm
(vite esclusa)

Cod.	Descrizione	Dimensioni mm	Conf/Pz	€/Pz	Listino €/Conf
994779	**PPG Rondella per fissaggio su supporto in legno**	15 x 60	200	0,16	32,00

TASSELLO A PERCUSSIONE CON VITE



Tassello a percussione con chiodo in acciaio per il fissaggio della base di partenza. Si consiglia di distanziare i tasselli, lungo il profilo, di circa 30 cm.

Cod.	Descrizione	Dimensioni mm	Conf/Pz	€/Pz	Listino €/Conf
994795	**PPG Tassello a percussione**	ø 5 x 27	200	0,04	8,00
994796	**PPG Tassello a percussione**	ø 6 x 30	200	0,05	10,00
994797	**PPG Tassello a percussione**	ø 6 x 37	200	0,05	9,00
994798	**PPG Tassello a percussione**	ø 6 x 60	50	0,24	12,00
994799	**PPG Tassello a percussione**	ø 8 x 80	50	0,40	20,00
994800	**PPG Tassello a percussione**	ø 8 x 120	40	0,83	28,00

ROSETTA PER TASSELLO



Rosette in polipropilene utilizzate per aumentare il diametro della testa dei tasselli nei sistemi di isolamento a cappotto con pannelli in lana minerale. Le rosette sono idonee per i tasselli di produzione PPG.

Dati tecnici:
Diametro interno: 60 mm

Cod.	Descrizione	Dimensioni mm	Conf/Pz	€/Pz	Listino €/Conf
994791	**PPG Rosetta per tassello**	ø 90	1000	0,15	146,00
NOVITÀ 628594	**PPG Rosetta per tassello**	ø 140	500	0,233	115,00

TASSELLO TERMOZ PN 8



Tassello a percussione per fissaggio di pannelli a partire da 6 cm. Corpo in polipropilene e spina in PA (poliammide-nylon). Certificato per fissaggio su calcestruzzo-mattoni pieni-mattoni semipieni (forati verticalmente).

Omologazione ETAG 014: A,B,C.

fischer innovative solutions

Cod.	Descrizione	Lungh. tassello (la)mm	Spessore fissabile (Sfix) mm	Conf/Pz	€/Conf
602056	**Termoz PN 8**	110	70	100	30,00
602057	**Termoz PN 8**	130	90	100	32,00
602058	**Termoz PN 8**	150	110	100	35,00
602059	**Termoz PN 8**	170	130	100	42,00
602060	**Termoz PN 8**	190	150	100	44,00
602061	**Termoz PN 8**	210	170	100	49,00
602062	**Termoz PN 8**	230	190	100	56,00

TASSELLO TERMOZ CN 8



Tassello a percussione. Corpo in polipropilene-spina in PA (polyammide-nylon) e acciaio. Certificato per fissaggio su: calcestruzzo-mattoni forati in silicato di calcioblocchi pieni in calcestruzzo-mattoni semipieni (forati verticalmente)-mattoni pieni e forati in argilla (forati verticalmente) blocchi pieni e forati in calcestruzzo alleggerito.

Omologazione ETAG 014: A,B,C,D.

fischer innovative solutions

Cod.	Descrizione	Lungh. tassello (la)mm	Spessore fissabile (Sfix) mm	Conf/Pz	€/Conf
602069	**Termoz CN 8**	110	70	100	33,00
602070	**Termoz CN 8**	130	90	100	36,00
602071	**Termoz CN 8**	150	100	100	39,00
602072	**Termoz CN 8**	170	130	100	42,00
602073	**Termoz CN 8**	190	150	100	53,00
602074	**Termoz CN 8**	210	170	100	61,00
602075	**Termoz CN 8**	230	190	100	64,00
602076	**Termoz CN 8**	250	210	100	115,00
602077	**Termoz CN 8**	270	230	100	129,00
602078	**Termoz CN 8**	290	250	100	149,00
602079	**Termoz CN 8**	310	270	100	170,00
602080	**Termoz CN 8**	330	290	100	191,00
602081	**Termoz CN 8**	350	310	100	210,00
602082	**Termoz CN 8**	370	330	100	237,00
602083	**Termoz CN 8**	390	350	100	263,00

NOVITÀ

TASSELLO TERMOZ CS8



Tassello ad avvitamento, ancoraggio pre-assemblato con spina in acciaio. Fissaggio certificato ETAG 014 per categorie di materiali A, B, C, D, E. Possibilità di incasso attraverso l'utilizzo della fresa metallica.

Cod.	Descrizione	Lungh. tassello (la)mm	Spessore fissabile (Sfix) mm	Conf/Pz	€/Conf
622922	**Termoz CS8**	110	70	100	42,90
622923	**Termoz CS8**	130	90	100	47,90
622924	**Termoz CS8**	150	110	100	51,80
622925	**Termoz CS8**	170	130	100	57,10
622926	**Termoz CS8**	190	150	100	62,20
622927	**Termoz CS8**	210	170	100	71,10
622928	**Termoz CS8**	230	190	100	88,85
622929	**Termoz CS8**	250	210	100	114,65
622930	**Termoz CS8**	270	230	100	133,60
622931	**Termoz CS8**	290	250	100	156,45
622932	**Termoz CS8**	310	270	100	164,10
622933	**Termoz CS8**	330	290	100	199,70
622934	**Termoz CS8**	350	310	100	220,70
622935	**Termoz CS8**	370	330	100	241,70
622936	**Termoz CS8**	390	350	100	269,00

NOVITÀ

TASSELLO TERMOZ SV II ECOTWIST



Tassello ad avvitamento, ancoraggio pre-assemblato con spina in acciaio. Omologato ETAG 014 A, B, C, D, E.

Cod.	Descrizione	Lungh. tassello (la)mm	Spessore fissabile (Sfix) mm	Conf/Pz	€/Conf
627981	**Termoz SV II Ecotwist**	0-10	0-10	100	108
627982	**Termoz SV II Ecotwist**	10-30	10-30	100	115
627983	**Termoz SV II Ecotwist**	30-60	30-60	100	120
627984	**Tappi di chiusura Ecotwist**			200	18,90

BANDELLA PER L'IMPERMEABILIZZAZIONE



Bandella per l'impermeabilizzazione dei punti di giunzione degli elementi sia a pavimento sia a parete. Realizzata in dimensioni 120 mm con banda centrale in polipropilene da 70 mm.Impermeabilizzazione di angoli tra pareti e pavimentazione. Usati anche per sigillareilpassaggiodelletubazionitrastanzecontigue e gli scarichi di bagno, cucine, ecc. Usati anche per il passaggio dei punti di dilatazione dei pavimenti. Realizzato in tessuto di PP impermeabile all'acqua ed al vapore con rete in poliestere

(RET22-12070). Elastico e deformabile.

Cod.	Descrizione	Dimensioni mm	Confezione	Listino €/Conf
994808	**PPG Bandella**	120 x 70	50 m x 2 pz	231,00

ANGOLO INTERNO ED ESTERNO



Angolo interno ed esterno preformato per impermeabilizzazione.

Cod.	Descrizione	Pz	€/Pz	Listino €/Conf
994823	**PPG Angolo interno**	25	9,75	243,75
994824	**PPG Angolo esterno**	25	9,75	243,75

CAROTATRICE DIAMETRO 70



Carotatrice impiegata per realizzare un'adeguata cavità nella lastra isolante nella posa dei tasselli. Realizzata in nylon.

Cod.	Descrizione	Dimensioni mm	Conf/Pz	Listino €
994826	**PPG Carotatrice**	ø 70	1	48,00

TAPPO PER COPERTURA TASSELLO



Rondella da inserire a copertura della testa del tassello per garantire un isolamento termico maggiore e una superficie piana a filo con la lastra isolante.

	Cod.	Descrizione	Dimensioni mm	Conf/Pz	€/Pz	Listino €/Conf
	994828	**PPG Tappo in EPS**	ø 70 x 20	100	0,19	19,00
NOVITÀ	622752	**PPG Tappo in GRF**	ø 70 x 20	100	0,19	29,25
NOVITÀ	623125	**PPG Tappo in Lana di roccia**	ø 70 x 20	200	0,56	111,10

NOVITÀ

RETE PREFORMATA PER SCANALATURA

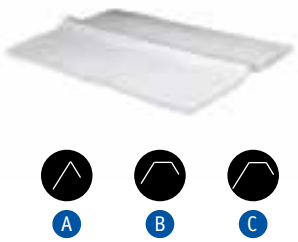

Strisce di rete in fibra di vetro preformate da inserire nelle scanalature delle lastre isolanti. Rete Vertex Saint Gobain R131 con fibra di vetro di tipo E.

Cod.	Descrizione	Dimensioni mm	Lunghezza m	Conf/Pz	Listino €/Conf
994858	**PPG Rete preformata per scanalatura**	0 x 30 x 17 A	2	20 m	97,00
994859	**PPG Rete preformata per scanalatura**	20 x 30 x 17 B	2	20 m	97,00
994860	**PPG Rete preformata per scanalatura**	20 x 37 x 17 C	2	20 m	97,00

ANGOLARE PER INTRADOSSI





Angolari di rete in fibra di vetro preformati da inserire negli intradossi di finestre e porte come rinforzo aggiuntivo dell'armatura. Rete Vertex Saint Gobain R131 con fibra di vetro di tipo E.

Cod.	Descrizione	Dimensioni mm	Conf/Pz	€/Pz	Listino €/Conf
994864	**PPG Angolare per intradossi**	100	25	3,28	132,00
994865	**PPG Angolare per intradossi**	200	25	5,68	142,00

ELEMENTO DI GIUNZIONE BASE DI PARTENZA



Elementi di giunzione per una posa lineare e veloce dei profili di partenza in alluminio.

Cod.	Descrizione	Dimensioni mm	Pz	€/Pz	Listino €/Conf
994855	**PPG elemento di giunzione base di partenza**	30	100	0,28	28,00

DISTANZIATORI PER BASI DI PARTENZA



Distanziatori per la compensazione di difetti di planarità del supporto nella posa delle basi di partenza.

Cod.	Descrizione	Dimensioni mm	Conf/Pz	€/Pz	Listino €/Conf
994691	**PPG Distanziatori**	2	100	0,15	15,00
994692	**PPG Distanziatori**	3	100	0,17	17,00
994693	**PPG Distanziatori**	4	100	0,18	18,00
994694	**PPG Distanziatori**	5	100	0,19	19,00
994695	**PPG Distanziatori**	10	100	0,21	21,00

NASTRO DI GUARNIZIONE AUTOADESIVO COMPRIMIBILE



Nastri di guarnizioni, autoadesivi, precompressi per la sigillatura a tenuta di pioggia battente dei punti di raccordo di finestre, porte, davanzali. Protegge inoltre contro rumore, polvere, umidità e perdite di calore.

Cod.	Descrizione	Dimensioni mm	Spessore mm	Conf/Pz	€/m	Listino €/Conf
994846	**PPG Nastro di guarnizione**	20 x 5000	5-9	15	3,67	275,00

NASTRO COPRIGIUNTO ADESIVO RETE PLUS



Nastro coprigiunto adesivo su un lato. Impiegato in prossimità delle giunzioni tra le pareti di cartongesso per evitare fessurazioni.

Cod.	Descrizione	Dimensioni cm	Confezione	€/Pz	Listino €/Conf
994851	**PPG Nastro coprigiunto adesivo**	5 x 200	60	3,40	207,00
994852	**PPG Nastro coprigiunto adesivo**	5 x 450	54	6,30	340,20
994854	**PPG Nastro coprigiunto adesivo**	5 x 900	24	11,55	276,20

KIT CAROTATRICE FRESA METALLICA DIAMETRO 70 mm.



Con punte trapano.Realizzata in nylon.

Cod.	Descrizione	Dimensioni mm	Confezione	Listino €/Conf
994809	**Carotatrice fresa metallica**	ø 70	1	278,00

CAROTATRICE DIAMETRO 90 mm.



Carotatrice per creare la sede per l'installazione del cilindro PU e cilindro EPS nella lastra isolante. Kit comprensivo di una carotatrice, un mandrino per profondità fino a 200 mm e una campana di supporto della fresa.

Cod.	Descrizione	Dimensioni mm	Confezione	Listino €/Conf
994825	**Carotatrice**	ø 90	1	200,00

CILINDRO ZYRILLO-PE CON COLLA



Cilindro in plastica per fissaggio carichi leggeri -
ø 70 x 70 mm.

Cod.	Descrizione	Conf/Pz	€/Pz	Listino €/Conf
602146	**Cilindro in plastica**	10	17,00	170,00

CILINDRO DI MONTAGGIO



Cilindro di montaggio in EPS HD, sezionabile
a misura.

Cod.	Descrizione	Dimensioni cm	Conf/Pz	€/Pz	Listino €/Conf
602249	**Cilindro EPS sezionabile**	ø 9 x 100	4	100,00	400,00
602250	**Cilindro EPS sezionabile**	ø 12,5 x 100	4	111,25	445,00

ELEMENTO DI SUPPORTO CARDINI K1-PH



Elemento di supporto cardini, carichi fino a 40-50 Kg.

Cod.	Descrizione	Spessore mm	Conf/Pz	Listino €/Conf
602253	**Elem. di supporto cardini**	80	1	66,00
602254	**Elem. di supporto cardini**	100	1	70,00
602255	**Elem. di supporto cardini**	120	1	71,00
602256	**Elem. di supporto cardini**	140	1	74,00
602257	**Elem. di supporto cardini**	160	1	76,00
602258	**Elem. di supporto cardini**	180	1	78,00
602259	**Elem. di supporto cardini**	200	1	80,00
602260	**Elem. di supporto cardini**	220	1	82,00
602261	**Elem. di supporto cardini**	240	1	84,00
602262	**Elem. di supporto cardini**	260	1	86,00
602263	**Elem. di supporto cardini**	280	1	88,00
602264	**Elem. di supporto cardini**	300	1	90,00



ELEMENTI DI SUPPORTO PARAPETTI E INFERIATE. TRA-WIK-PH

Elemento di supporto parapetti e inferiate, carichi fino a 40-50 kg.

Cod.	Descrizione	Spessore mm	Conf/Pz	Listino €/Conf
602265	**Elem. di supporto parapetti**	80	1	66,00
602266	**Elem. di supporto parapetti**	100	1	70,00
662267	**Elem. di supporto parapetti**	120	1	71,00
662268	**Elem. di supporto parapetti**	140	1	74,00
662269	**Elem. di supporto parapetti**	160	1	76,00
662270	**Elem. di supporto parapetti**	180	1	78,00
662271	**Elem. di supporto parapetti**	200	1	80,00
662272	**Elem. di supporto parapetti**	220	1	82,00
662273	**Elem. di supporto parapetti**	240	1	84,00
662274	**Elem. di supporto parapetti**	260	1	86,00
602275	**Elem. di supporto parapetti**	280	1	88,00
602276	**Elem. di supporto parapetti**	300	1	90,00



PIASTRA DI SUPPORTO CON TASSELLO A VITE UMP-ALU-TRI

Elemento di supporto per tende da sole e pensiline, carichi fino a 500 kg.

Cod.	Descrizione	Spessore mm	Conf/Pz	Listino €/Conf
602277	**Elem. di supporto**	80	1	152,00
602278	**Elem. di supporto**	100	1	158,00
602279	**Elem. di supporto**	120	1	165,00
602280	**Elem. di supporto**	140	1	172,00
602281	**Elem. di supporto**	160	1	178,00
602282	**Elem. di supporto**	180	1	185,00
602283	**Elem. di supporto**	200	1	192,00
602284	**Elem. di supporto**	220	1	199,00
602285	**Elem. di supporto**	240	1	205,00
602286	**Elem. di supporto**	260	1	212,00
602287	**Elem. di supporto**	280	1	219,00
602288	**Elem. di supporto**	300	1	226,00

Progetto Galileo

Nuovo valore alla riqualificazione energetica.



PROTEGGI L'AMBIENTE, RISPARMI E DAI

VALORE ALLA TUA CASA.

eni versalis ClimAbita SIGMA COATINGS

SISTEMA A CAPPOTTO ESCLUSIVO GRAZIE A:

PANNELLI IN EPS
Il Progetto Galileo è una proposta per sviluppare l'applicazione del sistema d'isolamento termico a cappotto in modo diffuso fornendo una garanzia di qualità su tutta la filiera, dal produttore al consumatore. L'obiettivo è di promuovere i prodotti per l'isolamento termico presso gli utilizzatori finali e verso coloro che da questi sono incaricati della progettazione e dell'esecuzione, presentandosi come una rete di grandi aziende di settori diversi che operano secondo metodi e regole condivisi e trasparenti.

PANNELLI SPECIALI.
I Pannelli isolanti in polistirene espanso della serie Galileo sono prodotti che ottemperano pienamente ai requisiti richiesti dalla norma di riferimento UNI EN 13499 ETICS. Sono ricavati da polimeri stirenici prodotti da Versalis caratterizzati da elevata leggerezza, buone caratteristiche meccaniche, alto potere isolante e facile riciclabilità. Tra le caratteristiche peculiari che caratterizzano i pannelli è possibile citare: il buon valore isolante, il rispetto delle tolleranze dimensionali, la squadratura, la planarità e la stabilità dimensionale. Inoltre i pannelli vengono sottoposti ad un test di resistenza a trazione che misura la coesione e la consistenza del pannello.

SISTEMA COMPLETO CERTIFICATO, SIGMAISOL.
Detenere l'omologazione per la realizzazione del Sistema a cappotto, oltre che l'utilizzo di prodotti certificati dal marchio CE, significa proporre prodotti di alta qualità con la garanzia che tutti i componenti del Sistema (lastre, colla, tasselli, rete, intonaco, decorazioni e pezzi speciali) siano tra loro compatibili e complementari.

GARANZIA DI QUALITÀ.
ClimAbita, Fondazione no profit la cui missione è promuovere una nuova cultura del vivere e del costruire sostenibile, funge da garante della progettazione e dell'esecuzione del progetto certificando il rispetto dei metodi e delle regole definite.

POSSIBILITÀ DI FINANZIAMENTO DEI LAVORI.
Un'importante istituto di credito si pone come partner del progetto applicando speciali condizioni ai privati e ridotti tempi nella concessione dei finanziamenti.

COMUNICAZIONE DEDICATA.
Molteplicità di canali e materiali predisposti da Versalis, oltre che da PPG Univer.

CICLI CONSIGLIATI E FASI DI APPLICAZIONE

Sistema di applicazione	Preparazione del supporto	Tipo di pannello	Incollaggio pannello	Accessori, rete, tasselli e altro	Rasatura armata	Fondo	Finitura
Sigma Isol ST	✔	EPS	Isol PW fine	accessori PPG	Isol PW fine	SigmaPrim Assist	Sigma PutzAcryl Sigma Putz AS
Sigma Isol GRF	✔	graffite	Isol PL	accessori PPG	Isol PL	SigmaPrim Assist	Sigma Putz AS
Sigma Isol LR	✔	lana di roccia	Isol LB Isol Easytech Isol light	accessori PPG	Isol LB Isol Easytech Isol light	Sigma Siloxan Fillprimer (Sigma Siloxan Filler)	Sigma Siloxan Putz
Sigma Isol CK	✔	sughero	Isol LB Isol Easytech Isol light	accessori PPG	Isol LB Isol Easytech Isol light	Sigma Siloxan Fillprimer (Sigma Siloxan Filler)	Sigma Siloxan Putz
Sigma Isol CS	✔	calcio silicato	Isol LB Isol Easytech Isol light	accessori PPG	Isol LB Isol Easytech Isol light	Sigma Siloxan Fillprimer (Sigma Siloxan Filler)	Sigma Siloxan Putz
Sigma Isol PU	✔	schiuma poliuretanica	Isol PL			SigmaPrim Assist	Sigma Putz AS
Sigma Isol WD	✔	fibra di legno	Isol LB Isol Easytech Isol light	accessori PPG	Isol LB Isol Easytech Isol light	Sigma Siloxan Fillprimer (Sigma Siloxan Filler)	Sigma Siloxan Putz

CORTEXA
Consorzio per la cultura del sistema a cappotto

Sigma Coatings, è socio del Consorzio Cortexa

Strumenti di informazione e abbigliamento professionale

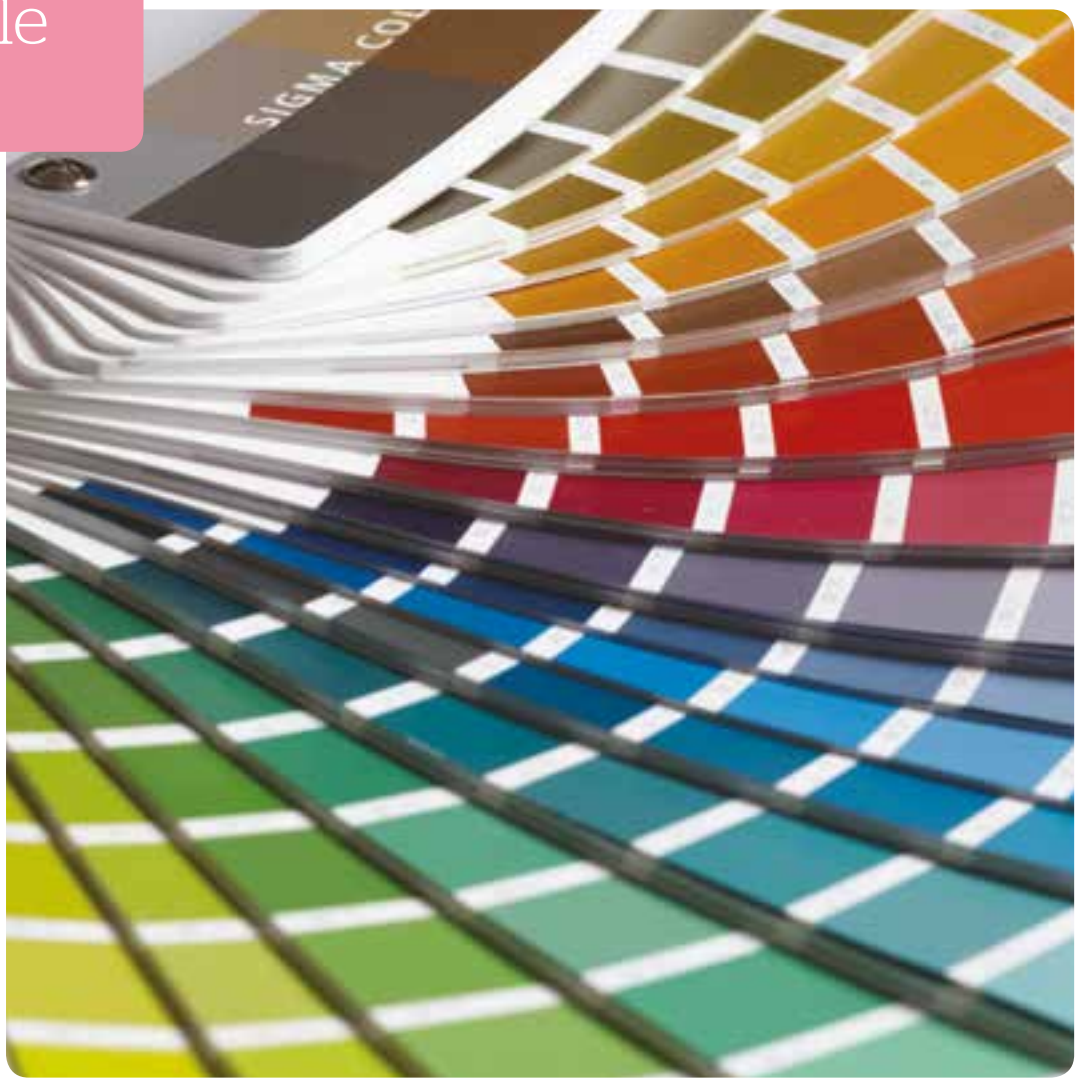

SIGMA COATINGS

Sigma. Il tuo risultato vale.

Mazzette Colori

Dal mondo del colore NCS diverse proposte e strumenti pensati per le specifiche esigenze degli applicatori.
Mazzetta Sigma Colour System C.21.3, Sigma Coatings offre la più completa collezione di colori per il mercato professionale dell'edilizia. Dalle richieste degli applicatori professionisti, degli architetti e dei designer nasce la mazzetta colori Sigma Colour System C.21.3 costituita da oltre 2000 colori suddivisi in 1950 colori NCS Edizione 2 e 185 colori RAL Classic e i nuovi 36 colori metalizzati. Inoltre è stata inserita una pagina con esempi di diversi gradi di brillantezza; i 1950 colori NCS sono a loro volta suddivisi in 40 gruppi cromatici.

Kit Sigma Color Façade. Una nuova e più ampia gamma di tinte, dalle più classiche alle più innovative.
Il kit Sigma Color Façade è la collezione colori per esterni Sigma Coatings. Si compone di 2 mazzette colori riunite in un astuccio pratico e professionale: Color Façade Classic comprende 346 colori classici, realizzabili con tutti i prodotti per esterni della gamma Sigma Coatings, comprese le pitture a base silossanica e acrilsilossanica. Color Façade Energy propone invece 56 tinte moderne, vivaci, rispondenti alle linee di tendenza delineatosi sul mercato negli ultimi anni.

Descrizione	cod.	n° pezzi per cartone	€ pezzo (iva inclusa)
mazzetta **Sigma Colour System** C21.3 (ncs + ral + nuovi colori metalizzati)	962351	16	**75,90**
kit **Color Façade** (façade classic + façade energy)	994943	22	**45,00**
mazzetta **legno Sigmalife tonalità essenze legno e tinte arredo**	609034	1	**50,00**
mazzetta **Sigma Miocoat**	984075	6	**14,00**









STRUMENTI DI INFORMAZIONE E ABBIGLIAMENTO PROFESSIONALE

Sigma Color Test

Il gioco per scoprire i colori ideali per gli ambienti interni in base alla propria personalità.
Disponibile su **www.sigmacoatings.it**

Sigma Home Painter

Il nuovo programma on line per colorare gli ambienti della propria casa. Basta scattare una foto, caricarla sul programma e provare i colori che si preferiscono direttamente sulla foto.
Disponibile su **www.sigmacoatings.it**



Sigma ColourMate

L'app per ricavare un colore da una foto, consultare le cartelle colori, salvare i colori preferiti, associarli ad un cliente dalla rubrica, trovarne i complementari e molto altro ancora.
Disponibile su **www.sigmacoatings.it**

Sito Web

Un sito internet aggiornato costantemente con novità e dati tecnici, schede tecniche e di sicurezza.
Comodo e facilmente fruibile.





Cartelle Colori/Campionari

Strumenti ideali per presentare in modo completo le caratteristiche dei prodotti e delle linee prodotto.
Sigma Life in colors è la nuova cartella colori per interni, rappresentata secondo uno schema razionale suddiviso per ambienti riflettendo il gusto contemporaneo dell'abitare.

Descrizione	cod.	n° pezzi per cartone	€ pezzi (iva inclusa)
cartella colori **Life in Colors** NOVITÀ	623916	10	**11,60**
cartella colori legno **Selezione colori**	958500	10	**26,25**
cartella colori **Smalti all'acqua e a solvente**	958148	10	**12,00**







STRUMENTI DI INFORMAZIONE E ABBIGLIAMENTO PROFESSIONALE

Materiale tecnico e interattivo

Brochure di presentazione delle linee prodotti, documentazione istituzionale, tecnica e di sistema, strumenti d'ispirazione all'uso del colore.

Descrizione	cod.	n° pezzi per cartone	€ pezzi (iva inclusa)
CATALOGO PRODOTTI	958638	25	**3,80**
LOOK BOOK **LIFE IN COLORS** NOVITÀ	627164	25	**8,30**
BROCHURE **SISTEMI INNOVATIVI PER INTERNI**	990472	25	**3,00**
BROCHURE **LINEA SMALTI SIGMA**	612570	25	**3,00**
BROCHURE **SIGMASOLTEC SELFCLEAN E REDUNOX**	960597	25	**4,63**
BROCHURE **SIGMALIFE**	958499	25	**3,00**
BROCHURE **RIVESTIMENTI A SPESSORE SIGMA PUTZ**	999301	25	**8,30**
BROCHURE **PITTURE E RIVESTIMENTI SILOSSANICI E ACRIL-SILOSSANICI**	958137	25	**2,54**
BROCHURE **SISTEMA A CAPPOTTO SIGMA ISOL**	982813	25	**2,80**
KIT **SISTEMA A CAPPOTTO SIGMA ISOL**	982757	1	**37,00**
CAMPIONE **CICLO SIGMAISOL ST** NOVITÀ	618401	1	**9,10**
CAMPIONE **CICLO SIGMAISOL RW** NOVITÀ	618403	1	**11,90**
BROCHURE **MALTE TECNICHE COLTURA**	984026	25	**4,80**
BROCHURE **CICLI ELASTOMETRICI** CON PASTIGLIE	958155	25	**11,00**
ENCICLOPEDIA DEGLI SCHEMI DI COLORE	958157	14	**23,80**
CD SCHEDE TECNICHE	963954		**2,90**
RACCOGLITORE BROCHURE COMPLETO	614806	1	**105,00**



Abbigliamento professionale

I capi esclusivi della linea di abbigliamento per il tempo libero Sigma Workwear sono realizzati con materiali di ottima qualità, con un taglio glamour e accattivante.

GIUBBINO SIGMA WORKWEAR	NOVITÀ	M	1	30,00	629610
GIUBBINO SIGMA WORKWEAR	NOVITÀ	L	1	30,00	629611
GIUBBINO SIGMA WORKWEAR	NOVITÀ	XL	1	30,00	629612
GIUBBINO SIGMA WORKWEAR	NOVITÀ	XXL	1	30,00	629613
GILET SIGMA WORKWEAR		M	1	22,00	622712
GILET SIGMA WORKWEAR		L	1	22,00	622713
GILET SIGMA WORKWEAR		XL	1	22,00	622714
GILET SIGMA WORKWEAR		XXL	1	22,00	622715
GIACCA MONTEROSA		M	1	35,00	990340
GIACCA MONTEROSA		L	1	35,00	990341
GIACCA MONTEROSA		XL	1	35,00	990342
FELPA SIGMA WORKWEAR	NOVITÀ	M	1	23,50	629614
FELPA SIGMA WORKWEAR	NOVITÀ	L	1	23,50	629615
FELPA SIGMA WORKWEAR	NOVITÀ	XL	1	23,50	629616
FELPA SIGMA WORKWEAR	NOVITÀ	XXL	1	23,50	629617
T-SHIRT WORKWEAR PICASSO		MISTE	12	50,00	990434
POLO VELA CORTA		S	3	33,00	603166
POLO VELA CORTA		M	3	33,00	603167
POLO VELA CORTA		L	3	33,00	603168
POLO VELA CORTA		XL	3	33,00	603169
POLO SPORT		S	3	45,00	963388
POLO SPORT		M	3	45,00	963389
POLO SPORT		L	3	45,00	963392
POLO SPORT		XL	3	45,00	963395
POLO SPORT		XXL	3	45,00	963396
BERMUDA SIGMA		M	3	42,00	603383
BERMUDA SIGMA		L	3	42,00	603384
BERMUDA SIGMA		XL	3	42,00	603385
SIGMA CAP SAFARI		UNICA	12	33,00	990331
BERRETTO LANA		UNICA	12	43,20	964401
SCIARPA IN PILE		UNICA	1	3,00	990343
CAMICE DA LAVORO		S,M,L,XL,XXL,	1	13,50	958149
PETTORINE SIGMA	IN ELIMINAZIONE	S	5	45,00	980815
PANTALONI DA LAVORO		S	5	45,00	980811
PANTALONI DA LAVORO		M	5	45,00	980812
PANTALONI DA LAVORO		L	5	45,00	980813
PANTALONI DA LAVORO		XL	5	45,00	980814

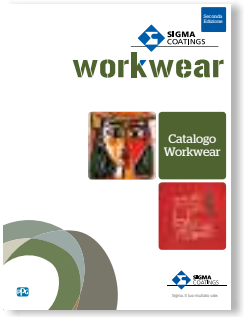





























Govone (CN) **Onlus Collina degli Elfi**
CICLO DI LAVORAZIONE: corridoio cromoterapeutico Sigma Brandicolor



Govone (CN) **Onlus Collina degli Elfi**
CICLO DI LAVORAZIONE: Parete Sigma S2U Nova Matt
(effetto lavagna classica a gessetti)



Roma - Via Stoppani
Edificio storico
CICLO DI LAVORAZIONE:
Finitura: Sigmasoltec SelfClean



Lignano (UD)
Palazzo residenziale Condominio Diana.
CICLO DI LAVORAZIONE: Sigmaflex 2000S matt



Jesolo (VE)
Residence Laguna Beach & Garden
CICLO DI LAVORAZIONE: Sigmalife



Giugliano (NA) **Hotel Giulia**
CICLO DI LAVORAZIONE: Superficie in muratura
Ciclo: Sigmacryl Prim Sigmafaçade Quartzcoat
Superfici in legno Sigma Amarol Rapid Primer e S2U Satin

LA QUALITÀ SIGMA IN AZIONE



San Nicola (LE)
Abitazione privata
CICLO DI LAVORAZIONE:
Sigmafix Universal - Sigma Quartz



Jesolo (VE)
Residence Baia del Sol
CICLO DI LAVORAZIONE: **Finitura**: Sigmafaçade Topcoat



Sacile - San Giovanni Del Tempio (PN)
Complesso immobiliare Rione San Marco
CICLO DI LAVORAZIONE: Rissgrund 5 in 1 - Aquadur Hydro-Aktiv
Unigrund S - Aquadur Seidenmatt Sigmaflex Structurè - Sigma S2U



Roma **Sala Curci - Villa Malta**
CICLO DI LAVORAZIONE: Preparazione: SigmaFix Universal
Finitura: Sigma Brandicolor Sigma Extramatt







Venezia **Palazzo Contarini del Bovolo palazzo storico**
CICLO DI LAVORAZIONE: Restauro di serramenti e travature in legno.
ESTERNI: Impregnante: Sigmalife VS X Finitura: Sigmalife DS TX
INTERNI: Per le parti laccate: Amarol Triol Satin Per i serramenti: Primer: Sigma S2U Nova Primer Finitura: Sigma S2U Nova Satin
Per le parti in metallo: Primer: Sigmetal Primer Finitura: Sigma S2U Satin



Lungarno, Pontevecchio, Firenze
Palazzo residenziale
CICLO DI LAVORAZIONE: **Preparazione**: Sigma Siloxan Synfix.
Finitura: Sigma Siloxan e velatura con Sigma Siloxan Lasurbasis.



Pavia **Università**
CICLO DI LAVORAZIONE:
Finitura: Sigma Siloxan Lasurbasis.



Tai di Cadore (BL) **Abitazione civile**
CICLO DI LAVORAZIONE: **Preparazione**: Impregnante Sigmalife VS Satin.
Finitura: Sigmalife DS Satin.



Pesaro **Teatro Rossini**
CICLO DI LAVORAZIONE: **Le logge**: Sigmascan e Sigmatorno Semigloss.
Gli androni all'ingresso: Sigma Brandicolor.
Le porte: Sigmatorno Primer we Sigmatorno Semigloss.
Gli esterni: velature con Sigma Siloxan Lasurbasis.



Udine **Complesso residenziale**
CICLO DI LAVORAZIONE: **Finitura**: Sigmaflex Structurè



Torino **Scuola Holden**
CICLO DI LAVORAZIONE: **Pareti interne**: Sigma Brandicolor.

LA QUALITÀ SIGMA IN AZIONE



Asti **Ospedale**
CICLO DI LAVORAZIONE: • Per ambienti comuni e di servizio **Preparazione**: Sigmafix Universal. **Finitura**: Sigma Brandicolor, Sigma Brandimatt, Sigmacryl Decor colorato. • Per sale di degenza e ambulatori **Preparazione**: Sigmafix Universal **Finitura**: Sigma Polysatin colorato. • Per sale operatorie (pavimenti) Ciclo Coltura We Finish. • Per esterni **Preparazione**: Sigmacryl Prim White. **Finitura**: Sigmafaçade Topcoat colorato.



Roma **Asilo Coop Laurentino**
CICLO DI LAVORAZIONE: **Preparazione**: Sigmafix Universal.
Finitura: Per le pareti, Sigma Polymatt.
Per il pavimento, Coltura WE Finish.



Lomagna (LC) **Abitazione privata**
CICLO DI LAVORAZIONE: **Finitura:** Pearlcoat Matt **Decorazioni:** Sigmacryl Decor Matt
Opere in legno: Sigmalife Ds Satin **Opere in ferro:** S2U Satin



Pesaro (PU) **Hotel Cruiser**
CICLO DI LAVORAZIONE: Sigmasoltec SelfClean



Parco del Delta del Po
Casa di Anita Garibladi
CICLO DI LAVORAZIONE: **Preparazione**: Sigma Siloxan Fix,
Sigma Siloxan Fillprimer **Finitura:** Siloxan Topcoat



Pordenone (PN) **Scuola Gabelli Vincolo beni ambientali**
CICLO DI LAVORAZIONE: Sigmasiloxan Topcoat



Racconigi (CN)
Castello di Racconigi, Edificio storico
CICLO DI LAVORAZIONE: **Infissi:** Sigmatorno Satin
e velature con Sigmalife DS



Pordenone **Istituto Grigoletti**
CICLO DI LAVORAZIONE: **Finitura**: Sigmaflex Structurè



Pordenone
Abitazione privata
CICLO DI LAVORAZIONE: Sigma Putz AS



San Donà di Piave (VE)
Villa privata
CICLO DI LAVORAZIONE: Sigma Putz AS
Sistema Cappotto Sigma

LA QUALITÀ SIGMA IN AZIONE



Musile di Piave (VE) **Residence**
CICLO DI LAVORAZIONE: Sigma Putz Acryl
Sistema Cappotto Sigma



Lignano (UD) **Sporting residence**
CICLO DI LAVORAZIONE: **Preparazione:** Rissgrund 5 in 1
Finitura: Aquadur Hydro Aktiv



Villa Fastiggi (PU)
Complesso residenziale realizzato in bioarchitettura
CICLO DI LAVORAZIONE: **Preparazione:** Sigma SiloxanFix
Finitura: Sigma Siloxan Topcoat



Orzinuovi (BS) **Edificio commerciale**
CICLO DI LAVORAZIONE: Fasce colorate: **Preparazione**: Sigma Fix White.
Finitura: Sigma Facade Topcoat. Torrette nere: **Preparazione:** Sigma Unigrund S
Finitura: Sigma S2U Gloss



Firenze **Centro Commerciale Esselunga**
CICLO DI LAVORAZIONE: sulle strutture in ferro: **Preparazione**: Amarol Zinc (Sigmetal Zincoat).
Finitura: Sigma S2U Nova Satin.

Giugno 2016 - 958638

SIGMA COATINGS

PPG Univer S.p.a.
Via Monte Rosa, 7 28010 Cavallirio (No)
Tel. (0163) 80 66 11 Fax. (0163) 80 66 89 N° Verde 800 613 343
info@sigma-news.com
www.sigmacoatings.it

PPG